

Collection **20**
22

JHK
T-SHIRT



Haz tu compra digital.



+CÓMODO
+RÁPIDO
+VENTAJAS

Editorial

Estar en el puesto correcto en la parrilla, conocer a tus oponentes, ver el hueco para tomar posiciones, mucha concentración, habilidad y fuerza. Un equipo excepcional, la tecnología más puntera y constancia. A priori, todo lo que un gran equipo debe tener para alcanzar el éxito. Todo esto fue lo que tuvo que suceder para que **JHK** irrumpiera en el mercado hace ya 20 años, para dar soluciones únicas en la industria textil y que año tras año fuera creciendo y tomando posiciones para convertirse en uno de los líderes de la industria textil en Europa.

JHK destaca como grupo empresarial por su competitividad, su marcada vocación por satisfacer a sus más de 16.300 clientes, que a su vez suplen a cientos de miles de clientes finales. **JHK** es una marca referente como empresa sostenible, dejando una huella global positiva en más de 30 países. Convive con agilidad con las últimas tecnologías optimizando sus procesos y ayudando a seguir siendo socialmente responsables con el medio ambiente.

Pero si hay algo que hace que todo sea real son nuestros productos. En ellos se encuentra la esencia de la empresa y el éxito alcanzado en todos estos años. Productos realizados con las mejores materias primas, donde el algodón adquiere un especial protagonismo. Prendas cómodas, donde la vestibilidad supone un reto diario. Su amplia gama de colores y su patronaje hacen que podamos adaptarnos a todas las necesidades del mercado. Su calidad, en definitiva, acompaña, sin poder ser de otra manera, a todo el esfuerzo diario de cientos de personas que conforman equipos profesionales con un alto grado de compromiso y que en conjunto da como resultado el mundo **JHK**.

Un mundo que hemos querido enseñaros en este 20 aniversario, un mundo que sigue creciendo y que sigue ilusionándonos cuando miramos hacia el futuro: continuar nuestro crecimiento europeo, ampliar nuestra expansión por EE.UU., México y algunos mercados de Latinoamérica, consolidarnos como marca global y seguir luchando por estar en lo más alto del podio cada día.

En **JHK** fabricamos camisetas, polos, sudaderas, pantalones, etc..., haciendo posible la construcción de empresas y marcas, prendas que dan visibilidad a miles de negocios, camisetas que acompañan al resto de nuestras prendas para que hagas deporte con la mejor equipación posible, para que trabajes cómodo y seguro, para que te vean, para que te relajes en el confort de casa, para todos... seas cómo seas y busques lo que busques.

Nos dedicamos a vestir al mundo y eso es algo que no va a cambiar. Seguiremos esforzándonos por adaptarnos a las tecnologías, a la demanda de un mercado que exige con coherencia lo mejor, seguiremos intentando cuidar al planeta para seguir recorriéndolo y viviéndolo. Tampoco podemos olvidarnos de todos aquellos que ya no están por culpa de esta pandemia y que también fueron partícipes de nuestro éxito. Y es por ellos, por lo que seguiremos contribuyendo con todo nuestro esfuerzo para conseguir que este mundo sea cada día mejor. Por eso, queremos que sigáis siendo parte de esta carrera y que cada día nos acompañéis en el podio.

Nuestro éxito es sin duda el vuestro.

¡Muchas gracias!



Casi todo ha cambiado desde que nació JHK.

Los teléfonos no tenían color, ni cámaras pero se rompían menos. Mandábamos SMS, pasamos a los chats de Blackberry, apareció Whatsapp, nacieron las redes sociales... No vemos las películas o series como las veíamos antes, esperando a un día concreto de la semana, a una hora determinada para seguir disfrutando del contenido. Pagar con el teléfono sonaba a broma y llevar una pantalla en el reloj era de películas de Hollywood. Comprar desde casa era sencillamente imposible, como mucho podías llamar a la teletienda. Que un cliente en Estados Unidos pudiera ver en tiempo real un proceso de producción, era utópico. Los únicos coches eléctricos que veíamos eran los de radiocontrol y a pilas. El término sostenibilidad era aún complejo de entender.

Las telecomunicaciones, el transporte, la robotización, la responsabilidad empresarial, la apertura global a nuevos mercados, la conexión con el mundo, todo prácticamente ha cambiado en 20 años. Ni siquiera lo más básico es igual, no comemos como hace 20 años, nos cuidamos más, nos preocupamos más por la composición de los alimentos.

Pero hay cosas que siguen igual. Queremos estar cómodos, abrigados cuando hace frío, protegidos en nuestros trabajos, que nos sienta bien lo que nos viste cada día. Si eres fan de un grupo de música, de un destino o de una marca, quieres que se vea, que tu camiseta hable de ti y de tus gustos. Si tu empresa marca tendencia, quieres que todos salgan a la calle anunciándote.

20 Aniversario



Por supuesto que ni siquiera nuestras prendas están hechas de los mismos materiales y producidas de la misma manera que hace 20 años. Hemos sabido adaptarnos a todos estos cambios para que, lo que no va a cambiar en esencia, siga las tendencias que hacen que todo pueda avanzar.

Dicen que 20 años no es nada, pero estos no han sido 20 años normales. Probablemente han sido los años más vertiginosos de nuestra historia. La velocidad del cambio en el mundo ha sido altísima y constante, pero en **JHK** hemos sabido adaptarnos a cada uno de esos cambios. Gracias a nuestros equipos compuestos por personas comprometidas con nuestra filosofía y valores, a nuestros clientes y a la capacidad de abrimos al mundo sin miedo a ser mejores cada día.

Somos una empresa global, que se siente parte del cambio, que no va a dejar que ningún contratiempo afecte a sus objetivos y valores.

Por eso, seguiremos evolucionando, adaptándonos y siendo creadores de cambios positivos para la industria, cambios que consigan satisfacer a nuestros clientes en cualquier país de cualquier continente.

Gracias por ser parte de **JHK World**, contamos con todos vosotros para seguir cumpliendo años y que cada año podamos seguir aportando valor en nuestro mundo y en el de todos.

Nos toca decirnos...

¡Felicidades!



Misión y Visión

La misión y objetivo prioritario de **JHK TRADER, S.L., JHK T-Shirt Canary Islands S.L., JHK France S.A.S., JHK USA LLC, S&S, S.L., y TOTAL SHIRT S.L.**, como empresa dedicada a “comercialización y distribución de prendas textiles promocionales”, “comercialización de prendas textiles promocionales personalizadas y otros complementos” y “serigrafía de prendas y accesorios textiles promocionales” respectivamente es la plena satisfacción de nuestros clientes y el cumplimiento de requisitos legales y reglamentarios; sin olvidarnos de realizar nuestro trabajo con un compromiso con el medio ambiente a través de la mejora continua de las organizaciones (disminución de residuos, minimización de consumos, control sobre las emisiones a la atmósfera y vertidos), así como la prevención de la contaminación.

La visión de nuestra organización es establecer centros de trabajo seguros para todos los miembros de la organización, satisfacer las necesidades de nuestros clientes, fomentar entre nuestros empleados la formación para obtener una mayor calidad en el servicio al cliente y la toma de conciencia necesaria sobre nuestra responsabilidad en materia ambiental, así como fomentar continuamente una cultura interna y externa de prevención de la contaminación.

Valores



JHK es una empresa firmemente comprometida en hacer de nuestro planeta un **espacio de convivencia y progreso más sostenible.**

Servir a nuestros clientes retándonos continuamente para **alcanzar los máximos niveles de satisfacción** a través del cumplimiento de sus requisitos y **la mejora de la calidad de nuestros productos y servicios.**



Mejora continua hacia la excelencia como forma de trabajar, considerando los riesgos y oportunidades que pueden afectar a la conformidad de los productos y los servicios y a la capacidad de aumentar la satisfacción del cliente.

Concienciamos al personal de nuestra organización en la importancia de una **gestión de la calidad eficaz** y de la conformidad con los requisitos del Sistema Integrado de Gestión.



Compromiso con una sólida ética laboral, integridad y honestidad, así como con el cumplimiento de la legislación y reglamentación aplicable.







Índice

14

OCEAN LINE



104

WINTER LINE



22

REGULAR LINE



132

URBAN LINE



64

SUBLINE



156

SPORT LINE



70

WORKWEAR LINE



168

UNDERWEAR LINE



Iconografía



CAJAS
NÚMERO DE PRENDAS POR CAJA



PACK
NÚMERO DE PRENDAS POR PACK



100% ALGODÓN
FIBRA 100% NATURAL



KING SIZE
DISPONIBLE EN TALLAS GRANDES



TRANSFER
PRENDA APTA PARA TRANSFER
TEXTIL



BORDADO
PRENDA APTA PARA BORDADO



ETIQUETA REMOVIBLE
LA ETIQUETA SE PUEDE QUITAR SIN
DESCOSER EL TAPACOSTURAS



SLIM FIT
LIGERAMENTE ENTALLADO



SERIGRAFÍA
PRENDA APTA PARA SERIGRAFIAR



SUBLIMACIÓN
PRENDA APTA PARA SUBLIMACIÓN



IMPRESIÓN DIGITAL
PRENDA APTA PARA IMPRESIÓN
DIGITAL

Se recomienda hacer prueba antes de manipular grandes cantidades para asegurarse de que los ajustes de la máquina son los adecuados.





OCEAN

Porque en la variedad está el gusto,
elige entre una amplia gama de colores
y llénate de ganas de vivir y salir a disfrutar.

Live it!



Ocean T-Shirt

REF: TSOCEAN (TSO150)

- Camiseta de hombre de manga corta.
- Tejido tubular.
- Doble costura en cuello, mangas y bajo.
- Refuerzo de hombro a hombro.
- Cuello con lycra.
- 100% Algodón preencogido.
- AY: 95% Algodón / 5% Viscosa.
- GM: 85% Algodón / 15% Viscosa.

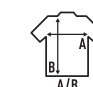

10 120

	S	M	L	XL	XXL
	48/69	50/70	53/73	56/75	58/77



Ocean Lady T-Shirt

REF: TSLOCEAN

- Camiseta de mujer de manga corta ligeramente entallada.
- Doble costura en mangas y bajo.
- Punto liso.
- 145 g/m² aprox.
- 100% Algodón preencogido.
- GM: 85% Algodón / 15% Viscosa.



10 120

	S	M	L	XL	XXL
	40/60	42/61	44/63	46/64	48/66



Ocean Kid T-Shirt

REF: TSKOCEAN

- Camiseta de niño de manga corta.
- Costuras laterales.
- Doble costura en cuello, mangas y bajo.
- Refuerzo de hombro a hombro.
- Cuello con lycra.
- 145 g/m² aprox.
- 100% Algodón preencogido.
- AY: 95% Algodón / 5% Viscosa.

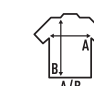

10 120

	3/4	5/6	7/8	9/11	12/14
	32/44	35/49	38/52	41/58	43/61



Ocean Polo

REF: **POLOCEAN**

- Polo de hombre de manga corta.
- Tejido en piqué.
- Tapeta con dos botones.
- Cuello en canalé.
- Sin aberturas laterales.
- Lavado enzimático.
- 175 g/m² aprox. 100% Algodón preencogido.
- GM: 15% Algodón / 15% Viscosa.



	S	M	L	XL	XXL
A/B	50/68	52/70	54/72	56/74	60/78



Ocean Crew Neck Sweatshirt

REF: **SWOCECR**

- Sudadera de hombre.
- Doble costura en cuello, mangas y bajo.
- Mismo tejido de la prenda en puños y bajo.
- 260 - 265 g/m² aprox.
- 65% Poliéster / 35% Algodón.
- AY: 67% Algodón / 31% Poliéster / 2% Viscosa.



	XS	S	M	L	XL	XXL	3XL
A/B	51/63	54/66	57/69	60/72	63/76	66/78	70/81

Ocean Sport Unisex

REF: **SPORTOCEAN**

- Camiseta unisex de alto rendimiento.
- Costuras laterales.
- 130 g/m² aprox.
- 100% Poliéster.



FLÚOR



	S	M	L	XL	XXL
A/B	50/66	52/68	54/70	56/72	58/77



CON POSIBILIDAD DE SECADO **180°**



Ocean Kangaroo

REF: **SWOCEKNG**

- Sudadera de hombre.
- Cordón de ajuste a tono.
- Mismo tejido de la prenda en puños y bajo.
- Bolsillo canguro.
- 260 - 265 g/m² aprox.
- 65% Poliéster / 35% Algodón.
- AY: 67% Algodón / 31% Poliéster / 2% Viscosa.



	XS	S	M	L	XL	XXL	3XL
A/B	50/67	52/68	54/69	56/70	58/71	60/72	62/74



Kangaroo Contrast



Ocean Kangaroo Hooded Contrast

REF: **SWOECTR**

- Sudadera unisex.
- Cordón de ajuste a tono con el cuerpo.
- Mismo tejido de la prenda en puños y bajo.
- Capucha interior en contraste.
- Bolsillo canguro.
- 260-265 g/m² aprox.
- 65% Poliéster / 35% Algodón.
- AS: 67% Algodón / 31% Poliéster / 2% Viscosa.



	XS	S	M	L	XL	XXL
	50/67	52/68	54/69	56/70	58/71	60/72





REGULAR

Hemos aprendido a estar cómodos en casa, a trabajar y a disfrutar de nuestro hogar.

*Live it!
& Feel it!*



Regular Man T-Shirt

REF: **TSRA150**

- Camiseta de hombre de manga corta.
- Tejido tubular.
- CM y Flúor con costuras laterales.
- Doble costura en cuello, mangas y bajo.
- Refuerzo de hombro a hombro.
- Cuello con lycra.
- 155 g/m² aprox.
- 100% Algodón preencogido.
- AS: 98% Algodón / 2% Viscosa.
- GM: 85% Algodón / 15% Viscosa.
- Flúor: 100% Poliéster.

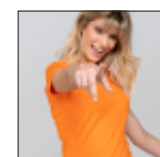

PÁG 28
REF: TSRLCMF

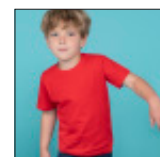

PÁG 55
REF: TSRK150



NEÓN



FLÚOR



3XL*



REF: **TSRA150WLT**

WLT Camiseta 4 cm más larga, especial para tintar. Hilo de poliéster.



	XS	S	M	L	XL	XXL	3XL*
	48/68	51/70	53/72	56/74	58/76	61/78	66/82



KING SIZE

REF: **TSRA150KS**

- Camiseta de hombre de manga corta.
- Tejido tubular.
- Doble costura en cuello, mangas y bajo.
- Refuerzo de hombro a hombro.
- Cuello con lycra.
- 155 g/m² aprox.
- 100% Algodón preencogido.
- GM: 85% Algodón / 15% Viscosa.



REF: **TSRA150WLTKS**

WLT

	4XL	5XL
	68/84	72/88

Heather Colors



Regular Man T-Shirt

REF: TSRA150

- Camiseta de hombre de manga corta.
- Costuras laterales.
- Doble costura en el cuello, mangas y bajo.
- Cuello con lycra.
- 155 g/m² aprox.
- 65% Poliéster / 35% Algodón.
- DNH: 60% Algodón / 40% Poliéster.



10 100



XS	S	M	L	XL	XXL
48/68	51/70	53/72	56/74	58/76	61/78

Regular Lady Comfort

REF: TSRLCMF

- Camiseta de mujer de manga corta ligeramente entallada.
- Costuras laterales.
- Doble costura en el cuello, mangas y bajo.
- 145 g/m² aprox.
- 65% Poliéster / 35% Algodón.
- DNH: 60% Algodón / 40% Poliéster.



10 100



S	M	L	XL	XXL
42/60	44/62	46/64	48/66	50/68

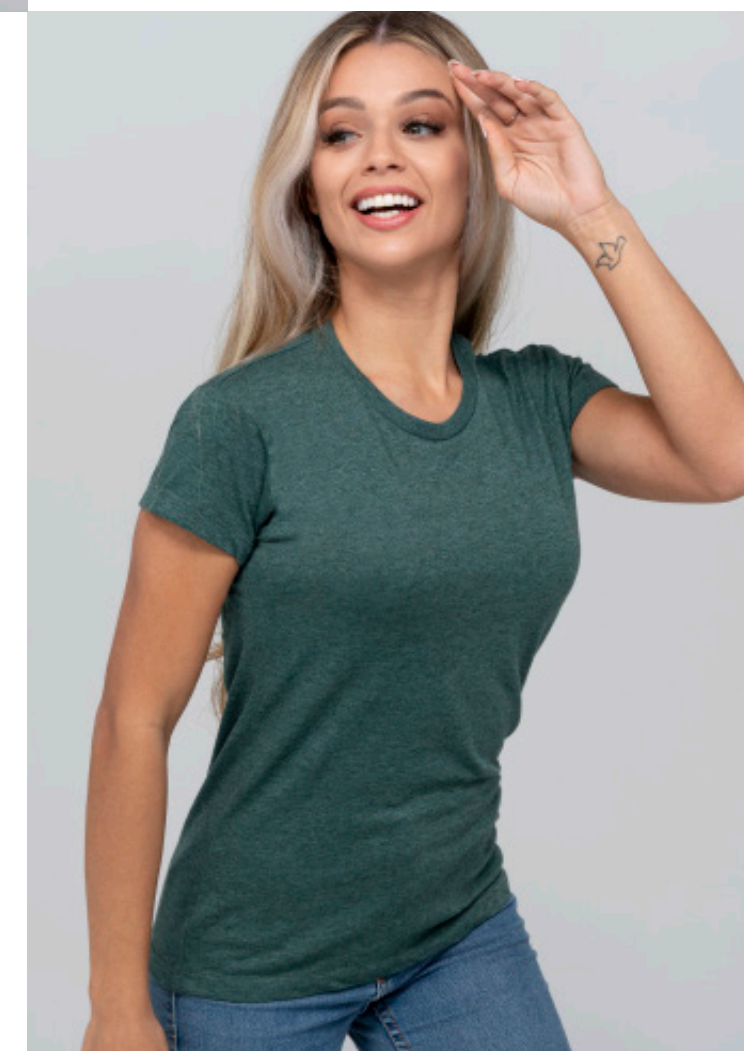



Regular Lady Comfort

REF: TSRLCMF

- Camisetas de mujer de manga corta ligeramente entallada.
- Doble costura en mangas y bajo.
- 145 g/m² aprox.
- 100% Algodón.
- GM: 85% Algodón / 15% Viscosa.
- Flúor: 100% Poliéster.



S	M	L	XL	XXL
42/60	44/62	46/64	48/66	50/68

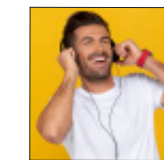

PÁG 24
REF: TSRA150

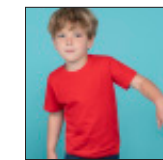

PÁG 55
REF: TSRK150



FLÚOR



REF: TSRLCMFWLT

WLT Camiseta 4 cm más larga especial para tinter. Hilo de poliéster

Curves Lady T-Shirt

REF: CURVS150



- Camiseta de mujer de manga corta ligeramente entallada.
- Doble costura en cuello, mangas y bajo.
- Cuello con canalé 1x1.
- 155 g/m².
- 100% Algodón.
- GM: 85% Algodón / 15% Viscosa.



S	M	L	XL
53/70	56/73	59/74	62/76

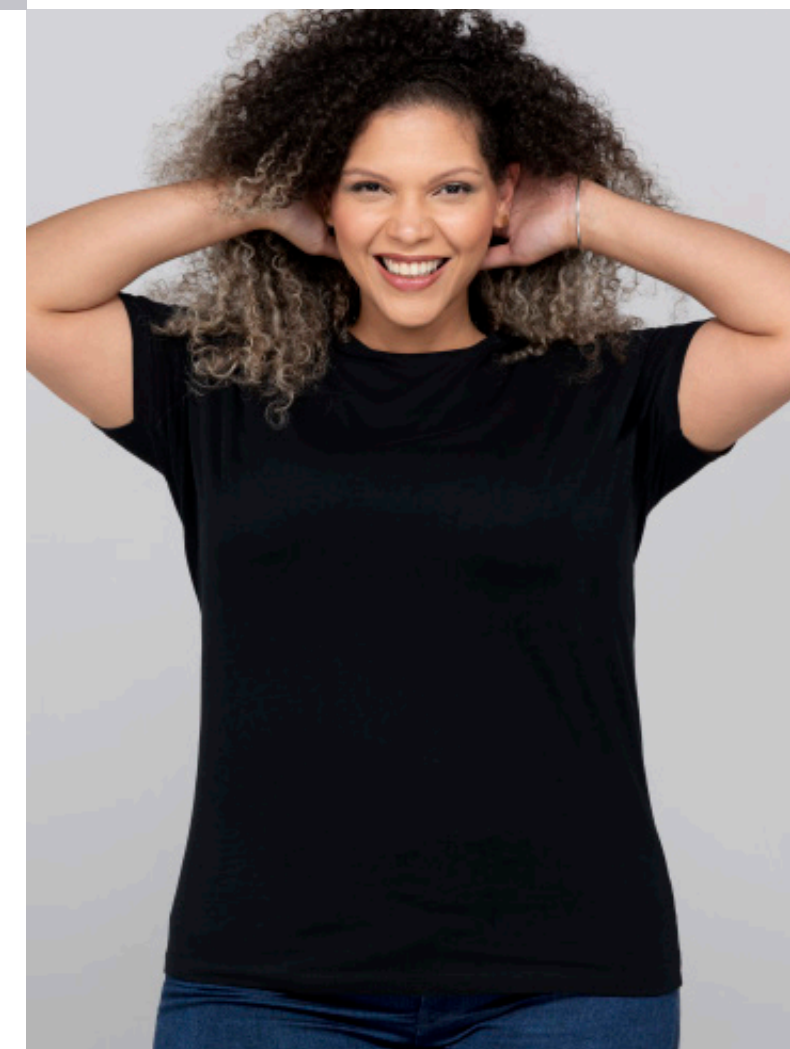

Regular Lady Comfort V-Neck

REF: TSRLCMFP

- Camisetas de mujer de manga corta ligeramente entallada.
- Doble costura en mangas y bajo.
- Punto liso.
- 145 g/m² aprox.
- 100% Algodón.
- GM: 85% Algodón / 15% Viscosa.
- Heather: 65% Poliéster / 35% Algodón.
- DNH: 60% Algodón / 40% Poliéster.



	S	M	L	XL	XXL
	42/60	44/62	46/64	48/66	50/68

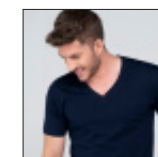

PÁG 140
REF: TSUAPICO



Curves V-Neck

REF: CURVSPICO



- Camiseta de mujer de manga corta ligeramente entallada.
- Doble costura en cuello, mangas y bajo.
- Cuello de pico en canalé.
- 155 g/m².
- 100% Algodón.
- GM: 85% Algodón / 15% Viscosa.



	S	M	L	XL
	53/70	56/73	59/74	62/76





Regular Digital Print

REF: **TSR160DGP**

- Camiseta de hombre de manga corta.
- Tejido tubular.
- Doble costura en mangas y bajo.
- Refuerzo de hombro a hombro.
- Cuello canalé 1X1.
- 160 g/m² aprox.
- 100% Algodón peinado.

***Camiseta tratada para impresión digital.**



	S	M	L	XL	XXL	3XL
	48/68	51/70	53/72	56/74	58/76	61/78

Regular Combed T-Shirt

REF: **TSR160COMB**

- Camiseta de hombre de manga corta.
- Tejido tubular.
- Doble costura en mangas y bajo.
- Refuerzo de hombro a hombro.
- Cuello canalé 1X1.
- 160 g/m² aprox.
- 100% Algodón peinado.
- AS: 98% Algodón / 2% Viscosa.
- GM: 85% Algodón / 15% Viscosa.



- AS
- GM
- GF
- BK
- SY
- OR
- RD
- BU
- RB
- NY
- BG

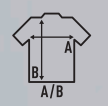

S	48/68
M	51/70
L	53/72
XL	56/74
XXL	58/76
3XL	61/78

COMBED T-SHIRT
★ TOP QUALITY ★



Regular Organic T-Shirt

REF: **TSR160ORG**

- Camiseta de hombre de manga corta .
- Tejido tubular.
- Doble costura en mangas y bajo.
- Refuerzo de hombro a hombro.
- Cuello canalé 1X1.
- 160 g/m² aprox.
- 100% Algodón orgánico.



	S	M	L	XL	XXL	3XL
	48/68	51/70	53/72	56/74	58/76	61/78



Regular Lady Premium T-Shirt

REF: TSRLPRM

- Camiseta de mujer de manga corta ligeramente entallada.
- Costura lateral.
- Doble costura en mangas y bajo.
- Punto liso.
- 170 g/m² aprox.
- 100% Algodón preencogido.
- GM: 85% Algodón / 15% Viscosa.



WH

GM

BK

RD

FU

RB

NY

KG

Especial para tinter

PFD



PFD

S	42/62	44/66
M	44/63	46/68
L	46/64	48/70
XL	48/66	50/72
XXL	50/68	52/74
3XL	52/70	54/76



Regular Hit T-Shirt

REF: TSRA170

- Camiseta de hombre de manga corta.
- Tejido tubular.
- Doble costura en cuello, mangas y bajo.
- Refuerzo de hombro a hombro.
- Cuello con lycra.
- 170 g/m² aprox.
- 100% Algodón preencogido.
- AS: 98% Algodón / 2% Viscosa.
- GM: 85% Algodón / 15% Viscosa.



XS	48/68
S	51/70
M	53/72
L	56/74
XL	58/76
XXL	61/78
3XL	66/82

WH

AS

GM

GF

BK

SY

OR

RD

CA

RB

NY

BG

KING SIZE

REF: TSRA170KS



4XL	68/84
5XL	72/88

WH

GM

BK

RD

RB

NY

BG





Regular Premium T-Shirt

REF: TSRA190

- Camiseta de hombre de manga corta.
- Tejido tubular.
- PFD con costuras laterales.
- Doble costura en cuello, mangas y bajo.
- Refuerzo de hombro a hombro.
- Cuello con lycra.
- 180 - 185 g/m² aprox.
- 100% Algodón preencogido.
- AS: 98% Algodón / 2% Viscosa.
- GM: 85% Algodón / 15% Viscosa.



ESPECIAL PARA TINTAR

PFD



PÁG 56
REF: TSRK190

	XS	S	M	L	XL	XXL	3XL
	48/68	51/70	53/72	56/74	58/76	61/78	66/82

PFD	50/70	53/73	56/76	59/79	63/82	66/85	
------------	-------	-------	-------	-------	-------	-------	--



KING SIZE

REF: TSRA190KS

- Camiseta de hombre de manga corta.
- Tejido tubular.
- Doble costura en cuello, mangas y bajo.
- Refuerzo de hombro a hombro.
- Cuello con lycra.
- 180 - 185 g/m² aprox.
- 100% Algodón preencogido.
- GM: 85% Algodón / 15% Viscosa.



REF: TSRA150WLTKS

WLT



	4XL	5XL
	68/84	72/88



Regular LS T-Shirt

REF: TSRA150LS

- Camiseta de hombre de manga larga.
- Doble costura en puños y bajo.
- Refuerzo de hombro a hombro.
- Cuello lycra.
- 155 - 160 g/m² aprox.
- 100% Algodón preencogido.
- GM: 85% Algodón / 15% Viscosa.



KING SIZE
REF: TSRA150LKS

XS	S	M	L	XL	XXL	3XL	4XL	5XL
48/68	51/70	53/72	56/74	58/76	61/78	66/82	68/84	72/88



Regular Lady Comfort LS

REF: TSRLCMFLS

- Camiseta de mujer de manga larga.
- Doble costura en puños y bajo.
- Punto liso.
- 145 g/m² aprox.
- 100% Algodón preencogido.
- GM: 85% Algodón / 15% Viscosa.



S	M	L	XL	XXL
42/60	44/62	46/64	48/66	50/68



PÁG 59
REF: TSRK150LS



Regular Hit T-Shirt LS

REF: TSRA170LS

- Camiseta de hombre de manga larga con puño.
- Tejido tubular.
- Doble costura en cuello, mangas y bajo.
- Refuerzo de hombro a hombro.
- Cuello con lycra.
- 170 g/m² aprox.
- 100% Algodón preencogido
- GM: 85% Algodón / 15% Viscosa

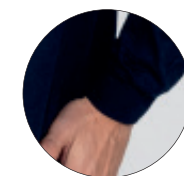

XS	S	M	L	XL	XXL	3XL
48/68	51/70	53/72	56/74	58/76	61/78	66/82

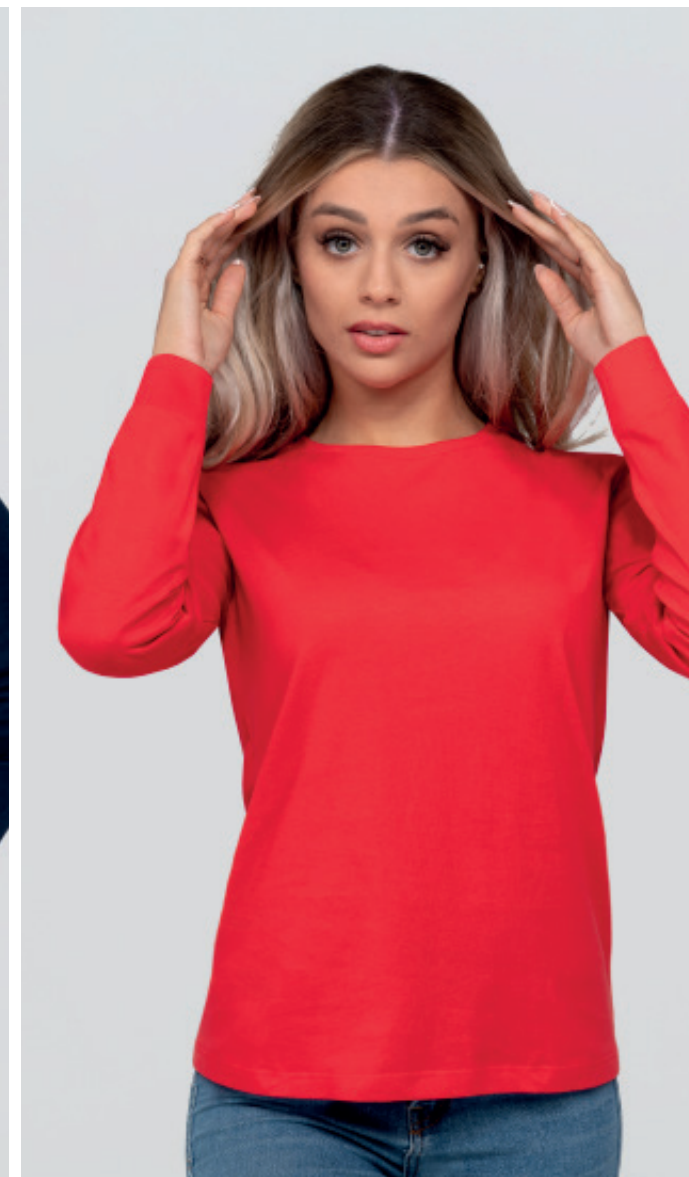

Regular Lady Premium LS

REF: TSRLPRMLS

- Camiseta de mujer de manga larga con puño.
- Tejido tubular.
- Doble costura en cuello, mangas y bajo.
- Refuerzo de hombro a hombro.
- Cuello con lycra.
- 170 g/m² aprox.
- 100% Algodón preencogido
- GM: 85% Algodón / 15% Viscosa.



S	M	L	XL	XXL
42/60	44/62	46/64	48/66	50/68





Regular Polo Man

REF: PORA210

- Polo de hombre de manga corta.
- Tejido piqué.
- Tapeta con dos botones.
- Bocamanga y cuello en canalé.
- Aberturas laterales.
- 210 g/m².
- 100% Algodón peinado preencogido.
- AS: 98% Algodón / 2% Viscosa.
- GM: 85% Algodón / 15% Viscosa.

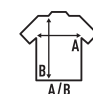

	XS	S	M	L	XL	XXL	3XL
	47/68	51/70	53/72	55/74	59/76	63/82	65/84

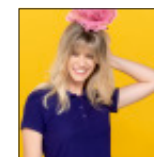

PÁG 44
REF: POPL200



PÁG 60
REF: PKID210



KING SIZE

REF: PORA210KS

- Polo de hombre de manga corta.
- Tejido piqué.
- Tapeta con dos botones.
- Bocamanga y cuello en canalé.
- Aberturas laterales.
- 210 g/m².
- 100% Algodón peinado preencogido.
- GM: 85% Algodón / 15% Viscosa.



	4XL	5XL
	67/86	71/88



Wash

- Polo de hombre de manga corta.
- Tejido piqué.
- Tapeta con dos botones.
- Bocamanga y cuello en canalé.
- Aberturas laterales.
- 210 g/m².
- 100% Algodón peinado preencogido.

Polo Wash



XS	S	M	L	XL	XXL	3XL
47/68	51/70	53/72	55/74	59/76	63/82	65/84

Cada polo WASH es "único". Los polos del mismo color pueden tener diferentes tonos, ya que están tintados con pigmentos naturales y eso es lo que los hace únicos. Por este motivo, recomendamos lavar la prenda por separado, puesto que en cada lavado pueden ir perdiendo color y adquiriendo ese tono envejecido.

Contrast

- Polo de hombre de manga corta.
- Tejido piqué.
- Tapeta con dos botones.
- Bocamanga y cuello en canalé.
- Aberturas laterales.
- 210 g/m².
- 100% Algodón peinado preencogido.
- GM: 85% Algodón / 15% Viscosa.



PÁG 61
REF: PKID210



XS	S	M	L	XL	XXL	3XL
47/68	51/70	53/72	55/74	59/76	63/82	65/84





Regular Polo Lady

REF: **POPL200**

- Polo de mujer de manga corta ligeramente entallado.
- Tejido piqué.
- Tapeta con tres botones.
- Aberturas laterales.
- 200 g/m².
- 100% Algodón peinado preencogido.
- AS: 98% Algodón / 2% Viscosa.
- GM: 85% Algodón / 15% Viscosa.



S	M	L	XL	XXL	3XL*
42/61	44/63	46/65	48/67	50/69	54/73

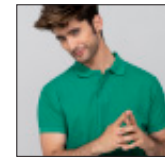

PÁG 40
REF: PORA210



PÁG 60
REF: PKID210



Curves Polo

REF: **CURVPOLO**



- Polo de mujer de manga corta.
- Tejido piqué.
- Tapeta con tres botones.
- Bocamanga y cuello en canalé.
- Aberturas laterales.
- 200 g/m².
- 100% Algodón peinado preencogido.



S	M	L	XL
56/73	58/73	60/75	62/75



Regular Polo Man LS

REF: PORA210LS

- Polo de hombre de manga larga.
- Tejido piqué.
- Tapeta con dos botones.
- Aberturas laterales.
- 210 g/m².
- 100% Algodón peinado preencogido.
- GM: 85% Algodón / 15% Viscosa.



TALLAS
S - XXL

WH	SK		XS	47/68
GM	RB		S	51/70
GF	NY	M	53/72	
BK	KG	L	55/74	
OR	BG	XL	59/76	
WR	KH	XXL	63/82	
RD	SA	3XL	65/84	
BU	CH			

TALLAS
XS - *3XL

WH	RD	
GM	RB	
BK	NY	

KING SIZE

REF: PORA210LKS



4XL	67/86	WH	BK
5XL	71/88	GM	NY
		RB	RD



Regular Polo Lady LS

REF: POPL200LS

- Polo de mujer de manga larga ligeramente entallado.
- Tejido piqué.
- Tapeta con tres botones.
- Aberturas laterales.
- 200 g/m².
- 100% Algodón peinado preencogido.
- GM: 85% Algodón / 15% Viscosa.



WH		XS	40/59
GM		S	42/61
GF	M	44/63	
BK	L	46/65	
OR	XL	48/67	
RD	XXL	50/69	
BU	3XL	54/73	
TU			
RB			
NY			

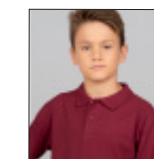

PÁG 63
REF: PKID210LS





For baby



Baby Body

REF: TSRBBODY

- Body de bebé de manga corta.
- Corchetes en el hombro y bajo.
- Canalé 1X1.
- 170 g/m².
- 100% Algodón.
- GM: 85% Algodón / 15% Viscosa.



10 50



- WH
- GM
- BK
- LY
- OR
- RD
- AL
- PK
- SK
- RB
- NY

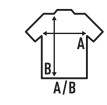

3M	20/38
6M	22/40
9M	24/42
12M	26/44
18M	28/46



Baby Playsuit

REF: **TSRBSUIT**

- Pelele de bebé.
- Corchetes en el hombro y bajo.
- Canalé 1X1.
- 170 g/m².
- 100% Algodón.
- GM: 85% Algodón / 15% Viscosa.



WH

GM

BK

PK

SK



3M	23/41
6M	24/44
9M	25/46
12M	26/48
18M	28/50



Baby Body LS

REF: **TSRBBODYLS**

- Body de bebé de manga larga
- Corchetes en el hombro y bajo.
- Canalé 1X1.
- 170 g/m².
- 100% Algodón.
- GM: 85% Algodón / 15% Viscosa.



3M	6M	9M	12M	18M
20/38	22/40	24/42	26/44	28/46

WH

GM

BK

PK

SK

Single Jersey Baby Body

REF: **TSRBODY150**

- Body de bebé de manga corta.
- Corchetes en el hombro y bajo.
- Punto liso.
- 145 g/m².
- 100% Algodón.
- GM: 85% Algodón / 15% Viscosa.



3M	6M	9M	12M	18M
20/38	22/40	24/42	26/44	28/46

WH

GM

BK

LY

OR

RD

AL

PK

SK

RB

NY





Baby T-shirt

REF: **TSRB150**

- Camiseta de bebé de manga corta.
- Costuras laterales.
- Refuerzo de hombro a hombro.
- Cuello canalé 1X1.
- Botones en hombro en talla 0.
- 155 g/m².
- 100% Algodón preencogido.
- GM: 85% Algodón / 15% Viscosa.

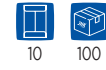

WH

GM

BK

LY

SY

OR

RD

FU

AL

PK

PU

SK

TU

RB

NY

LM

PT



0	23/34
1	25/35
2	30/37

For Kids



Kid T-Shirt

REF: **TSRK150**

- Camiseta de niño de manga corta.
- Costuras laterales.
- Doble costura en cuello, mangas y bajo.
- Refuerzo de hombro a hombro.
- Cuello con lycra.
- 155 g/m² aprox.
- 100% Algodón preencogido.
- AS: 98% Algodón / 2% Viscosa.
- GM: 85% Algodón / 15% Viscosa.



- WH
- TU
- AS
- AZ
- GM
- RB
- GF
- DN
- BK
- NY
- LY
- IB
- SY
- MG
- MU
- KG
- PH
- LM
- OR
- PT
- BC
- BG
- WR
- FG
- RD
- KH
- BU
- AR
- FU
- LS
- AL
- SA
- PK
- BR
- PU
- CH
- SK



3/4	32/44
5/6	35/49
7/8	38/52
9/11	41/58
12/14	43/61



WLT REF: **TSRK150WLT**

Camiseta 3 cm más larga, especial para tintar. Hilo de poliéster.



PÁG 24
REF: TSRA150



PÁG 28
REF: TSRLCMF

Kid Premium T-Shirt

REF: **TSRK190**

- Camiseta de niño de manga corta.
- Costuras laterales.
- Doble costura en cuello, mangas y bajo.
- Refuerzo de hombro a hombro.
- Cuello con lycra.
- 190 g/m² aprox.
- 100% Algodón preencogido.
- AS: 98% Algodón / 2% Viscosa.
- GM: 85% Algodón / 15% Viscosa.

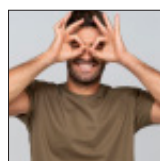

PÁG 36
REF: TSRA190

Especial
para tintar

PFD



PFD

3/4	32/44	33/45
5/6	35/49	36/51
7/8	38/52	39/54
9/11	41/58	42/60
12/14	43/61	45/64



Kid Tonga

REF: **TSLKTNG**

- Camiseta de niño de manga corta ligeramente entallada.
- Cuello con canalé 1X1.
- Punto liso.
- 155 g/m² aprox.
- 100% Algodón.
- GM: 85% Algodón / 15% Viscosa.



3/4	30/42
5/6	32/45
7/8	34/48
9/11	36/51
12/14	38/54





Kid Strap

REF: TSRKSTRAP

- Camiseta de niño de tirantes.
- Doble costura en cuello, sisa y bajo.
- Cuello en el mismo tejido que la prenda.
- 155 g/m² aprox.
- 100% Algodón preencogido.
- GM: 85% Algodón / 15% Viscosa.



- WH
- GM
- BK
- RD
- RB
- NY

	3/4	5/6	7/8	9/11	12/14
A/B	32/44	35/49	38/52	41/58	43/61

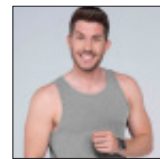

PÁG 143
REF: TSUASTRPM

Kid Tuvalu

REF: TSLKTVL

- Camiseta niña de tirantes.
- Cuello con canalé 1X1.
- Espalda con pliegue trasero y canalé 2X1.
- 170 g/m² aprox.
- 100% Algodón.



- WH
- BK
- LY
- SY
- OR
- RD
- FU
- AL
- PK
- SK
- AQ
- NY
- LM

	3/4	5/6	7/8	9/11	12/14
A/B	26/42	28/44	30/47	32/50	34/56



Kid T-Shirt LS

REF: TSK150LS

- Camiseta de niño de manga larga.
- Costuras laterales.
- Doble costura en cuello, mangas y bajo.
- Refuerzo de hombro a hombro.
- Cuello con lycra.
- 155 - 160 g/m² aprox.
- 100% Algodón preencogido.
- GM: 85% Algodón / 15% Viscosa.

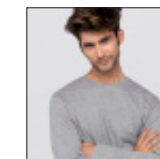

PÁG 38
REF: TSRA150LS



PÁG 38
REF: TSRLCMFLS

- WH
- GM
- GF
- BK
- SY
- OR
- RD
- PK
- SK
- RB
- NY
- KG

TALLA 1/2*

- WH
- BK
- RD
- RB
- NY

	1/2	29/39
A/B	3/4	32/44
	5/6	35/49
	7/8	38/52
	8/11	41/58
	12/14	43/61



Kid Polo

REF: PKID210

- Polo de niño de manga corta.
- Tejido piqué.
- Tapeta con dos botones.
- Bocamanga y cuello en canalé.
- Aberturas laterales.
- 210 g/m² aprox.
- 100% Algodón peinado preencogido.
- GM: 85% Algodón / 15% Viscosa.

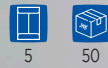

TALLA 1/2*



1/2	30/39
3/4	33/42
5/6	37/46
7/8	39/51
8/11	42/57
12/14	44/64

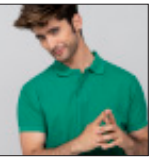

PÁG 40
REF: PORA210

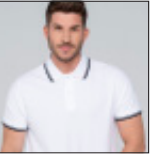

PÁG 42
REF: PORA210

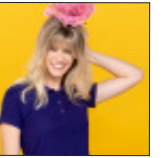

PÁG 44
REF: POPL200



Contrast

Kid Polo School Wear

REF: PKID210SCH

- Polo de niño de manga corta.
- Tejido piqué.
- Tapeta con dos botones.
- Bocamanga y cuello en canalé.
- Aberturas laterales.
- 210 g/m² aprox.
- 65% Poliéster / 35% Algodón.

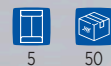

WH

BU

SK

RB

NY

BG



1/2	30/39
3/4	33/42
5/6	37/46
7/8	39/51
8/11	42/57
12/14	44/64



Kid Polo LS

REF: PKID210LS

- Polo de niño de manga larga.
- Tejido piqué.
- Tapeta con dos botones.
- Cuello con canalé 1X1.
- Aberturas laterales.
- 210 g/m² aprox.
- 100% Algodón peinado preencogido.



WH

GF

BK

RD

BU

SK

RB

NY

FG



1/2	30/39
3/4	33/42
5/6	37/46
7/8	39/51
8/11	42/57
12/14	44/64



PÁG 46
REF: PORA210LS

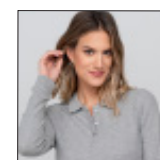

PÁG 47
REF: POPL200LS





SUBLI

Somos lienzos en blanco,
ideales para ser personalizados con
nuestras creaciones.

Live it!





Subli Man T-Shirt

REF: **SBTSMAN**

- Camiseta de hombre de manga corta.
- Doble costura en cuello, mangas y bajo.
- 150 g/m².
- 100% Poliéster.



XS	46/66
S	48/68
M	51/70
L	53/72
XL	56/74
XXL	58/76
3XL	61/78

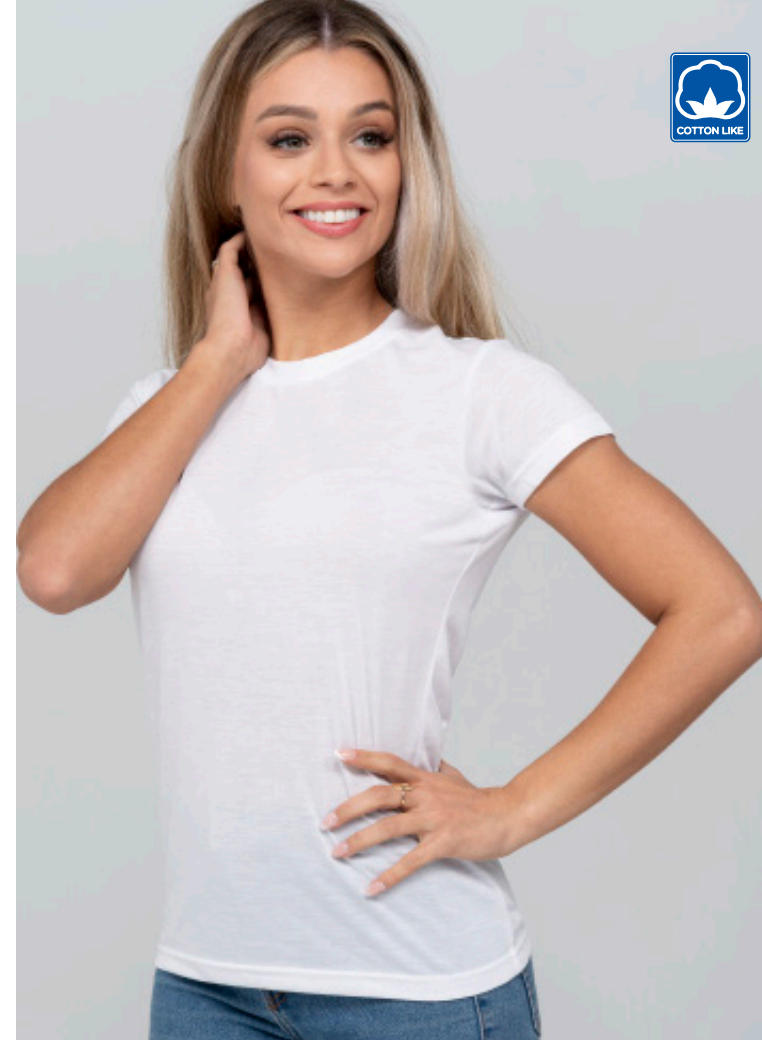

Subli Lady Comfort

REF: **SBTSLCMF**

- Camiseta de mujer de manga corta.
- Doble costura en cuello, mangas y bajo.
- 150 g/m².
- 100% Poliéster.



S	M	L	XL	XXL	3XXL
42/60	44/62	46/64	48/66	50/68	52/70

Subli Kid T-Shirt

REF: **SBTSKID**

- Camiseta de niño de manga corta.
- Doble costura en cuello, mangas y bajo.
- 150 g/m².
- 100% Poliéster.



3/4	5/6	7/8	9/11	12/14
32/44	35/49	38/52	41/58	43/61





Subli Flowy

REF: **SBTSLFW**

- Camiseta de mujer de manga corta oversize.
- Cuello de pico.
- 150 g/m².
- 100% Poliéster.



S/M	64/66
L/XL	67/68



SUBLIMABLE



Subli Top V-Neck

REF: **SBTSLPICO**

- Camiseta de mujer de tirantes ligeramente entallada.
- Cuello de pico.
- Punto liso.
- 150 g/m².
- 100% Poliéster.



S	40/63
M	42/65
L	44/67
XL	46/69
XXL	48/71



SUBLIMABLE

Subli Lady Comfort V-Neck

REF: **SBTSLCMFP**

- Camiseta de mujer de manga corta.
- Doble costura en cuello, mangas y bajo.
- 150 g/m².
- 100% Poliéster.



S	42/60
M	44/62
L	46/64
XL	48/66
XXL	50/68
3XL	52/70



SUBLIMABLE



Subli Dress

REF: **SBLDRESS**

- Vestido con cuello redondo.
- Manga raglan.
- Mangas y bajo sin rematar.
- Punto liso.
- 150 g/m².
- 100% Poliéster.



S/M	43/82
L/XL	45/85
XXL	47/88



SUBLIMABLE



Subli Burn Out

REF: **SBTSLBOT**

- Camiseta de mujer de manga corta.
- Cotton burn.
- Doble costura en mangas y bajo.
- Cuello sin rematar.
- 120 - 125 g/m² aprox.
- 60% Algodón / 40% Poliéster.



S	48/66
M	50/68
L	52/70
XL	54/72



SUBLIMABLE



Subli Sweatshirt

- Sudaderas para sublimación.
- 260 g/m² / 290 g/m² (según modelo).
- 65% Poliéster / 35% Algodón.

**Todas las sudaderas blancas de las líneas Ocean y Winter, excepto CVC.*



5

25



WORK

Pasamos muchas horas trabajando al día como para no sentirnos bien con lo que nos viste.

Live it!



Paris

REF: **WKPARIS**

- Delantal largo de adulto de cuerpo entero.
- Cinta de cuello ajustable con hebilla deslizante de plástico.
- Dos cintas en la cintura.
- Gran bolsillo frontal doble.
- 180 g/m².
- 65% Poliéster / 35% Algodón.
- DNV: 100% Algodón / 220 g/m².

Color selection icons: WH, RP, ZC, DNV, BK, NY, RD, LM, CA, LS.

Icons for care and packaging: 1, 50.

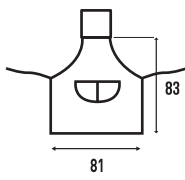

Paris Kid

REF: **WKPARISK**

- Delantal de niño largo de cuerpo entero.
- Cinta de cuello ajustable con hebilla deslizante de plástico.
- Dos cintas en la cintura.
- Gran bolsillo frontal doble.
- 180 g/m².
- 65% Poliéster / 35% Algodón.
- DNV: 100% Algodón / 220 g/m².

Color selection icons: WH, SK, BK, DNV, PK, LM.

Icons for care and packaging: 1, 50.

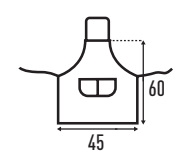

*No es para el ámbito laboral, sino para talleres, cursos de manualidades y otras actividades infantiles.

Vienna

REF: **WKVIENNA**

- Delantal de adulto de medio cuerpo.
- Dos cintas en la cintura.
- Bolsillo kanguro y bolsillo doble.
- 180 g/m².
- 65% Poliéster / 35% Algodón.
- DNV: 100% Algodón / 220 g/m².

Color selection icons: WH, CA, ZC, DNV, BK, LS, RD.

Icons for care and packaging: 1, 50.

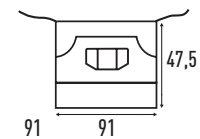

Venice

REF: **WKVENICE**

- Delantal mini.
- Dos cintas en la cintura.
- Tres bolsillos anchos y dos estrechos.
- 180 g/m² aprox.
- 65% Poliéster / 35% Algodón.
- DNV: 100% Algodón / 220 g/m².

Color selection icons: WH, BK, DNV.

Icons for care and packaging: 1, 50.

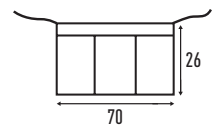



Oporto

REF: WKOPORTO

- Casaca de servicios unisex de manga corta.
- Cuello V. Media luna en el cuello.
- Bolsillo en el pecho en el lado izquierdo.
- Dos bolsillos en la parte inferior.
- Aperturas laterales.
- 170 g/m².
- 65% Poliéster / 35% Algodón.



XS	57/72
S	60/73
M	63/74
L	66/75
XL	69/76
XXL	72/77
3XL	75/78

Lisbon

REF: WKLISBON

- Pantalón de servicios recto unisex.
- Elástico en la cintura con botón central.
- Cierre de cremallera.
- Bolsillo derecho en la parte de atrás.
- 170 g/m².
- 65% Poliéster / 35% Algodón.



XS	46/100
S	48/102
M	50/104
L	52/106
XL	54/108
XXL	56/110
3XL	58/112





Rome

REF: WKROME

- Bata de hombre.
- Cuello en V.
- Bolsillo en el pecho en el lado izquierdo.
- Dos bolsillos delanteros en la parte inferior.
- Cinco botones frontales a tono.
- Cinturón en espalda.
- 190 g/m².
- 65% Poliéster / 35% Algodón.

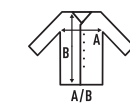

	S	M	L	XL	XXL	3XL
	52/98	57/100	62/102	67/104	72/106	77/108

Rome Lady

REF: WKROMEL

- Bata de mujer.
- Cuello en V.
- Bolsillo en el pecho en el lado izquierdo.
- Dos bolsillos delanteros en la parte inferior.
- Cinco botones frontales a tono.
- Cinturón en espalda.
- 190 g/m².
- 65% Poliéster / 35% Algodón.

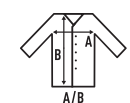

	XS	S	M	L	XL	XXL
	47/86	50/88	54/90	58/92	62/94	66/96



Sienna

REF: WKSIENNA

- Bata unisex.
- Cuello en V.
- Bolsillo en el pecho en el lado izquierdo.
- Dos bolsillos delanteros en la parte inferior.
- Cinco botones frontales a tono.
- 160 g/m² aprox.
- 65% Poliéster / 35% Algodón.

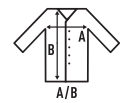

XS	48/96
S	52/98
M	57/100
L	62/102
XL	67/104
XXL	72/106
3XL	77/108



Man 340 Polar Fleece

REF: FLRA340

- Forro polar de hombre.
- Refuerzo en hombros y codos en contraste.
- Acabado micropolar antipilling.
- Cremallera entera en contraste.
- Bolsillos laterales con cremallera en contraste.
- Bolsillo en el pecho izquierdo con cremallera en contraste.
- Cordón de ajuste con topes.
- 340 g/m² aprox.
- 100% Poliéster

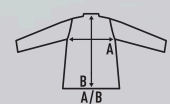

XS	51/65
S	53/65
M	56/68
L	58/71
XL	61/76
XXL	64/76
3XL	68/82
4XL	76/85
5XL	80/88



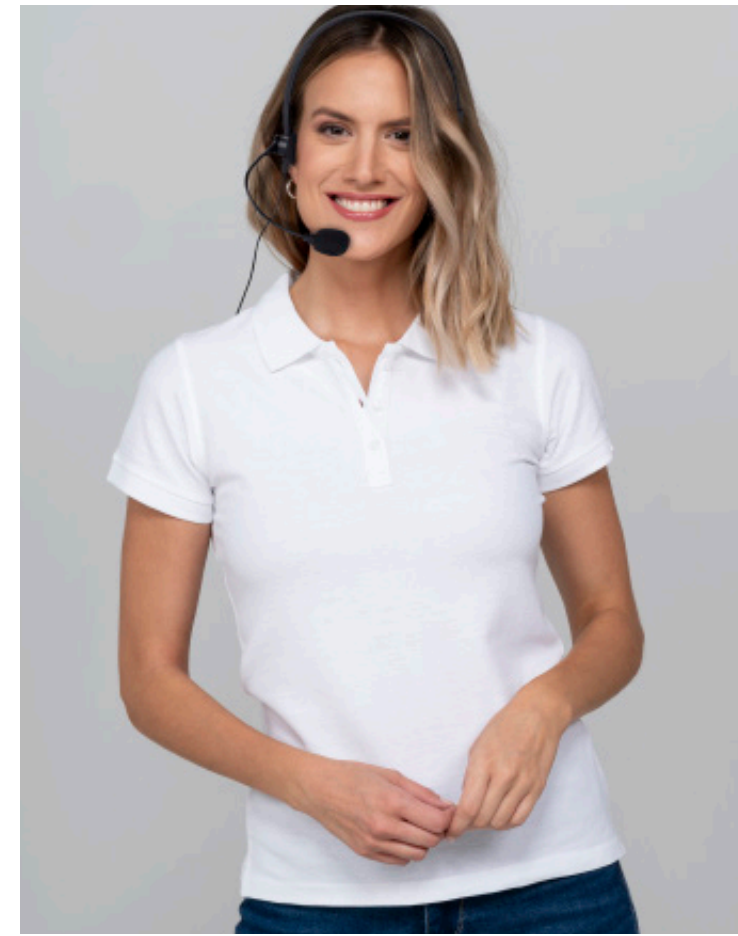
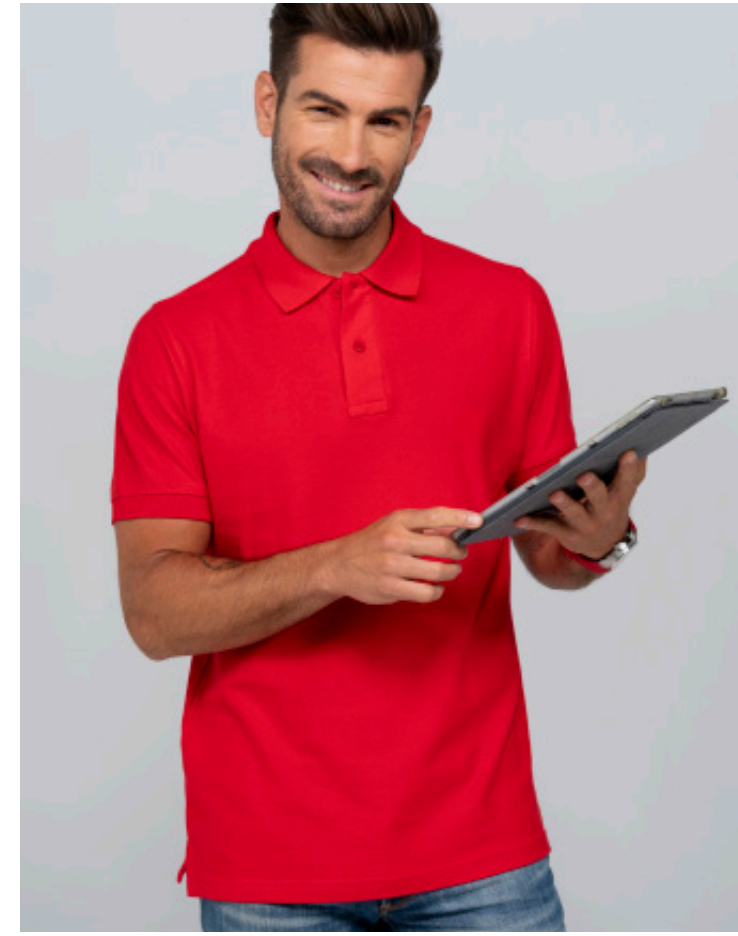

Polo Worker 210

REF: PORA210WK

- Polo de hombre de manga corta.
- Tejido piqué.
- Tapeta con dos botones.
- Bocamanga y cuello en canalé.
- Aberturas laterales.
- 210 g/m² aprox.
- 65% Poliéster / 35% Algodón.
- GM: 85% Algodón / 15% Viscosa.

- WH
- SK
- GM
- RB
- BK
- NY
- RD
- KG
- BU
- BG



S	52/70
M	54/72
L	56/74
XL	60/76
XXL	64/82
3XL	66/88

KING SIZE

REF: PORAWKKS



4XL	72/92
5XL	76/96

- WH
- BK
- RB
- NY

Polo Worker Lady

REF: POPL200WK

- Polo de mujer de manga corta.
- Tejido piqué.
- Tapeta con tres botones.
- Bocamanga y cuello en canalé.
- Aberturas laterales.
- 200 g/m² aprox.
- 65% Poliéster / 35% Algodón.
- GM: 85% Algodón / 15% Viscosa.

- WH
- GM
- BK
- RD
- BU
- SK
- RB
- NY
- KG
- BG



S	42/61
M	44/63
L	46/65
XL	48/67
XXL	50/69
3XL	54/73

Camisas

NUESTRAS CAMISAS ESTÁN DISEÑADAS PARA DURAR.
REPELEN EL AGUA Y EL ACEITE.



Oslo / Oslo Lady

REF: SHAOSLO / SHLOSLO

- Camisa que repele agua y aceite para hombre y mujer.
- Entallada de manga larga, en popelín.
- Cuerpo ajustado.
- Botones a tono.
- Tapetas en manga con botón y pliegue.
- Puños con dos botones.
- 65% Poliéster / 35% Algodón.

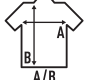

OSLO

Talla cuello	38	39	42	43	46	48	50
	S	M	L	XL	XXL	3XL	4XL
	53/79	56/80	58/81	63/82	68/83	73/84	78/85

OSLO LADY

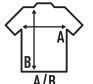
Talla cuello	34	36	37	38	39	41	42
	S	M	L	XL	XXL	3XL	4XL
	46/63	49/65	52/67	54/68	58/69	62/70	66/71

* No utilizar suavizante ya que eliminaría el tratamiento.

Oslo SS / Oslo Lady SS

REF: SHAOSLOSS / SHLOSLOSS

- Camisa que repele agua y aceite para hombre y mujer.
- Entallada de manga corta, en popelín.
- Cuerpo ajustado.
- Botones a tono.
- 65% Poliéster / 35% Algodón.

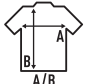

OSLO SS

Talla cuello	38	39	42	43	46	48	50
	S	M	L	XL	XXL	3XL	4XL
	53/79	56/80	58/81	63/82	68/83	73/84	78/85

OSLO LADY SS

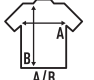
Talla cuello	34	36	37	38	39	41	42
	S	M	L	XL	XXL	3XL	4XL
	46/63	49/65	52/67	54/68	58/69	62/70	66/71

* No utilizar suavizante ya que eliminaría el tratamiento.





Antiarrugas

ESTAS CAMISAS NO NECESITAN PLANCHADO.
ESTAS PRENDAS SE ARRUGAN MENOS,
GRACIAS A QUE TIENEN UN TRATAMIENTO ANTIARRUGAS.



Pekin / Pekin Lady

REF: SHAPEKIN / SHLPEKIN

- Camisa antiarrugas y antibacterias para hombre y mujer.
- Entallada de manga larga en popelín.
- Cuerpo ajustado.
- Botones a tono.
- Tapetas en mangas con botón y pliegue.
- Puños con dos botones.
- 65% Poliéster / 35% Algodón.

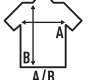

PEKIN

Talla cuello	38	39	42	43	46	48	50
	S	M	L	XL	XXL	3XL	4XL
	53/79	56/80	58/81	63/82	68/83	73/84	78/85

PEKIN LADY

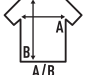
Talla cuello	34	36	37	38	39	41	42
	S	M	L	XL	XXL	3XL	4XL
	46/63	49/65	52/67	54/68	58/69	62/70	66/71

* No utilizar suavizante ya que eliminaría el tratamiento.

Pekin SS / Pekin Lady SS

REF: SHAPEKINSS / SHLPEKINSS

- Camisa antiarrugas y antibacterias para hombre y mujer.
- Entallada de manga corta en popelín.
- Cuerpo ajustado.
- Botones a tono.
- 65% Poliéster / 35% Algodón.

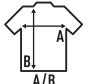

PEKIN SS

Talla cuello	38	39	42	43	46	48	50
	S	M	L	XL	XXL	3XL	4XL
	53/79	56/80	58/81	63/82	68/83	73/84	78/85

PEKIN LADY SS

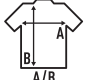
Talla cuello	34	36	37	38	39	41	42
	S	M	L	XL	XXL	3XL	4XL
	46/63	49/65	52/67	54/68	58/69	62/70	66/71

* No utilizar suavizante ya que eliminaría el tratamiento.





Lady Casual & Business Shirt

REF: SHLOXF / REF: SHLPOP

- Camisa de manga larga de mujer.
- Ligeramente entallada.
- Botones a tono.
- OXFORD: 60% Algodón / 40% Poliéster.
- POPELÍN: 65% Poliéster / 35% Algodón.

Talla cuello		
34	XS	46/63
36	S	49/65
37	M	52/67
38	L	54/68
39	XL	58/69
41	XXL	62/70
42	3XL	66/71



OXFORD
 WH SK SL RB PK *Old Style

POPELÍN
 WH GY BK SK RB NY

Casual & Business Shirt

REF: SHAOXF / REF: SHAPOP

- Camisa de manga larga de hombre.
- Botones en el cuello.
- Bolsillo en el lado izquierdo.
- Botones a tono.
- OXFORD: 60% Algodón / 40% Poliéster.
- POPELÍN: 65% Poliéster / 35% Algodón.

Talla cuello		
38	S	53/79
39	M	56/80
42	L	58/81
43	XL	63/82
46	XXL	68/83
48	3XL	73/84
50	4XL	78/85



OXFORD
 WH SK SL RB PK *Old Style

POPELÍN
 WH GY BK SK RB NY

Casual & Business Shirt SS

REF: SHAOXFSS / REF: SHAPOPSS

- Camisa de manga corta de hombre.
- Botones en el cuello.
- Bolsillo en el lado izquierdo.
- Botones a tono.
- OXFORD: 60% Algodón / 40% Poliéster.
- POPELÍN: 65% Poliéster / 35% Algodón.

Talla cuello		
38	S	53/79
39	M	56/80
42	L	58/81
43	XL	63/82
46	XXL	68/83
48	3XL	73/84
50	4XL	78/85



OXFORD
 WH SK SL RB

POPELÍN
 WH GY BK SK RB NY

Lady Casual & Business Shirt SS

REF: SHLOXFSS / REF: SHLPOPSS

- Camisa de manga corta de mujer.
- Ligeramente entallada.
- Botones a tono.
- OXFORD: 60% Algodón / 40% Poliéster.
- POPELÍN: 65% Poliéster / 35% Algodón.

Talla cuello		
34	XS	46/63
36	S	49/65
37	M	52/67
38	L	54/68
39	XL	58/69
41	XXL	62/70
42	3XL	66/71



OXFORD
 WH SK SL RB

POPELÍN
 WH GY BK SK RB NY

PÁG. 108
REF: SWRAKNG

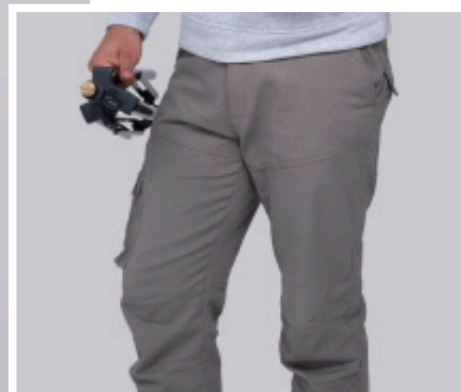

PÁG. 47
REF: POPL200LS



Arizona

REF: WKARIZONA



- Pantalón multibolsillos de hombre.
- Cintura con elástico en los laterales y cierre central con cremallera y botón.
- Bolsillos en la parte delantera.
- Un bolsillo con solapa en el lateral y con cierre de velcro en el lado derecho.
- En la parte de atrás, dos bolsillos de solapa con cierre de velcro.
- Cuatro pinzas en la rodilla para dar más capacidad y facilidad de uso.
- Dos costuras decorativas en la parte delantera (muslo) y otras dos en la rodilla.
- 260 g/m².
- 98% Algodón / 2% Elastano.

BK

ZC

NY

AR

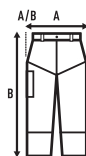

USA	EU		
28	XS	38	38/115
30	S	40	40/115
32	M	42	42/115
34	L	44	44/116
36	XL	46	46/116
38	XXL	48	48/116
40	3XL	50	50/117
42	4XL	52	52/117
44	5XL	54	54/118

Arizona Lady

REF: WKARIZONAL



- Pantalón multibolsillos de mujer.
- Cintura con elástico en los laterales y cierre central con cremallera y botón.
- Bolsillos en la parte delantera.
- Un bolsillo con solapa en el lateral y con cierre de velcro en el lado derecho.
- En la parte de atrás, dos bolsillos de solapa con cierre de velcro.
- Cuatro pinzas en la rodilla para dar más capacidad y facilidad de uso.
- Dos costuras decorativas en la parte delantera (muslo) y otras dos en la rodilla.
- 260 g/m².
- 98% Algodón / 2% Elastano.

BK

ZC

NY

AR

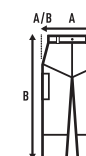

USA	EU		
26	XS	36	36/103
28	S	38	38/104
30	M	40	40/114
32	L	42	42/104
34	XL	44	44/105
36	XXL	46	46/105
38	3XL	48	48/106
40	4XL	50	50/106

PÁG. 79
REF: FLRA340

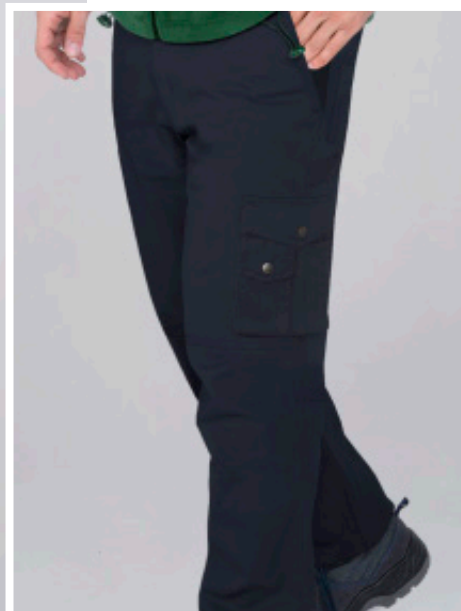

PÁG. 34
REF: TSRLPRM



Dubai

REF: WKDUBAI



- Pantalón multibolsillos de hombre.
- Cintura con elástico en la espalda.
- Dos bolsillos en la parte delantera.
- Un mini bolsillo de vivo en la pierna derecha.
- Cierre con botón interior y cremallera.
- Dos bolsillos en el lateral izquierdo con tres compartimentos.
- En la espalda tiene dos bolsillos, uno de ellos con solapa.
- Tira decorativa que va desde el bolsillo izquierdo a la costura lateral.
- En la pierna derecha, un bolsillo inclinado con dos compartimentos.
- 250 g/m².
- 65% Poliéster / 35% Algodón.

GF
BK
NY

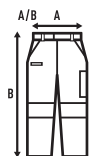

USA	EU		
28	XS	38	36/108
30	S	40	38/109
32	M	42	40/110
34	L	44	42/111
36	XL	46	44/112
38	XXL	48	46/113
40	3XL	50	48/114
42	4XL	52	50/115
44	5XL	54	52/116

Dubai Lady

REF: WKDUBAIL



- Pantalón multibolsillos de mujer.
- Cintura con elástico en la espalda.
- Dos bolsillos en la parte delantera.
- Un mini bolsillo de vivo en la pierna derecha.
- Cierre con botón interior y cremallera.
- Dos bolsillos en el lateral izquierdo con tres compartimentos.
- En la espalda tiene dos bolsillos, uno de ellos con solapa.
- Tira decorativa que va desde el bolsillo izquierdo a la costura lateral.
- En la pierna derecha, un bolsillo inclinado con dos compartimentos.
- 250 g/m².
- 65% Poliéster / 35% Algodón.

GF
BK
NY

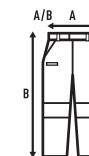

USA	EU		
26	XS	36	34/103
28	S	38	36/104
30	M	40	38/104
32	L	42	40/104
34	XL	44	42/105
36	XXL	46	44/105
38	3XL	48	46/106
40	4XL	50	48/106

PÁG. 81
REF: PORA210WK



Turin

REF: WKTURIN



- Bermuda de hombre.
- Cintura con elásticos laterales y cierres con botón.
- Cinco trabillas y cremallera a tono.
- Dos bolsillos en la parte delantera.
- Dos bolsillos con cierre de botón en la parte de atrás.
- Bolsillo en el lateral derecho con cierre de velcro.
- 200 g/m².
- 97% Algodón / 3% Elastano.

- BV
- NY
- KH
- AR

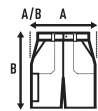

USA	EU		
28	XS	38	40/50
30	S	40	42/52
32	M	42	44/52
34	L	44	46/53
36	XL	46	48/53
38	XXL	48	50/55
40	3XL	50	52/55
42	4XL	52	54/56
44	5XL	54	56/56

PÁG. 31
REF: TSRLCMP



San Marino

REF: WKSANMAR



- Falda pantalón de mujer.
- Panel frontal superpuesto con cierre de 3 botones a tono.
- Cierre de cremallera y cuatro botones a tono.
- 2 pliegues frontales.
- 2 pinzas verticales en la espalda debajo de la cintura.
- En la parte de atrás, un bolsillo en el lado izquierdo.
- 200 g/m².
- 97% Algodón / 3% Elastano.

- BV
- NY
- KH
- AR

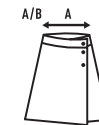

USA	EU		
26	XS	36	36/37
28	S	38	38/39
30	M	40	40/41
32	L	42	42/43
34	XL	44	44/45
36	XXL	46	46/47



Casual



Milan

REF: SHAMILAN

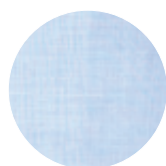

- Camisa con tejido fill a fill (tejido que alterna dos colores de hilo).
- Cuello sin botones.
- Sin bolsillo.
- Fácil de planchar.
- 65% Poliéster / 35% Algodón yarn dyed.

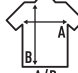

Talla cuello	37	38	39	42	43	46	48
 XS	S	M	L	XL	XXL	3XL	
	51/79	53/79	56/80	58/81	63/82	68/83	73/84

Berlin

REF: SHABERLIN

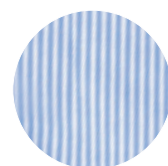

- Camisa de rayas.
- Cuello sin botones.
- Sin bolsillo.
- Fácil de planchar.
- 65% Poliéster / 35% Algodón yarn dyed.

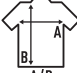

Talla cuello	37	38	39	42	43	46	48
 XS	S	M	L	XL	XXL	3XL	
	51/79	53/79	56/80	58/81	63/82	68/83	73/84

London

REF: SHALONDON



- Camisa de cuadritos.
- Cuello sin botones.
- Sin bolsillo.
- Fácil de planchar.
- 65% Poliéster / 35% Algodón yarn dyed.

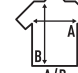

Talla cuello	37	38	39	42	43	46	48
 XS	S	M	L	XL	XXL	3XL	
	51/79	53/79	56/80	58/81	63/82	68/83	73/84

Monaco

REF: SHAMONACO



- Camisa con tejido efecto vaquero.
- Cuello sin botones.
- Sin bolsillo.
- Fácil de planchar.
- 65% Poliéster / 35% Algodón yarn dyed.

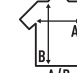

Talla cuello	37	38	39	42	43	46	48
 XS	S	M	L	XL	XXL	3XL	
	51/79	53/79	56/80	58/81	63/82	68/83	73/84



PÁG. 86
REF: SHRAOXF



PÁG. 149
REF: TSULTRND



Tokyo

REF: WKTOKYO



- Pantalón chino de hombre.
- Cierre de cintura con botón con logo de JHK, seis trabillas y cremallera a tono.
- Dos bolsillos en la parte de atrás y en el delantero.
- 260g/m².
- 98% Algodón / 2% Elastano.

- BK
- NY
- AR

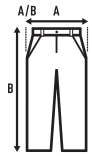

USA	EU		
28	XS	38	36/110
30	S	40	38/110
32	M	42	40/111
34	L	44	42/112
36	XL	46	44/113
38	XXL	48	46/114
40	3XL	50	48/115
42	4XL	52	50/116
44	5XL	54	52/117

Tokyo Lady

REF: WKTOKYOL



- Pantalón chino de mujer.
- Cierre de cintura con botón con logo de JHK, seis trabillas y cremallera a tono.
- Dos bolsillos en la parte de atrás y en el delantero.
- 260g/m².
- 98% Algodón / 2% Elastano.

- BK
- NY
- AR

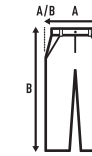

USA	EU		
26	XS	36	36/105
28	S	38	38/105
30	M	40	40/106
32	L	42	42/106
34	XL	44	44/106
36	XXL	46	46/108
38	3XL	48	48/108
40	4XL	50	50/108

PÁG. 87
REF: SHAPOPSS



PÁG. 87
REF: SHLPOPSS



Dublin

REF: WKDUBLIN



1 25

- Pantalón cinco bolsillos de hombre.
- Cierre de cintura con botón.
- Cinco trabillas.
- Botón, cremallera y remaches con logo JHK.
- Dos bolsillos en la parte delantera, uno pequeño en el lado derecho y dos en la parte de atrás.
- 260g/m².
- 98% Algodón / 2% Elastano.

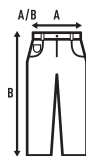

	USA	EU	
	28	XS 38	38/110
	30	S 40	40/110
	32	M 42	42/111
	34	L 44	44/111
	36	XL 46	46/112
	38	XXL 48	48/112
	40	3XL 50	50/113
	42	4XL 52	52/113
	44	5XL 54	54/113

Dublin Lady

REF: WKDUBLINL



1 25

- Pantalón cinco bolsillos de mujer.
- Cierre de cintura con botón.
- Cinco trabillas.
- Botón, cremallera y remaches con logo JHK.
- Dos bolsillos en la parte delantera, uno pequeño en el lado derecho y dos en la parte de atrás.
- 260g/m².
- 98% Algodón / 2% Elastano.

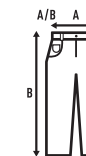

	USA	EU	
	26	XS 36	35/99
	28	S 38	37/100
	30	M 40	39/101
	32	L 42	41/102
	34	XL 44	43/103
	36	XXL 46	45/104
	38	3XL 48	47/105
	40	4XL 50	49/106



NEW

Boston

REF: WKBOSTON

- Jersey de hombre de cuello pico.
- Corte entallado.
- Canalé en cuello, puños y bajo.
- Tacto suave.
- 300 g/m² aprox.
- 80% viscosa / 20% nylon.



	S	M	L	XL	XXL
A/B	48/65	50/67	52/69	54/71	56/73



NEW

Boston Lady

REF: WKBOSTONL

- Jersey de mujer de cuello pico.
- Corte entallado.
- Canalé en cuello, puños y bajo.
- Tacto suave.
- 300 g/m² aprox.
- 80% viscosa / 20% nylon.



	S	M	L	XL
A/B	44/55	46/57	48/59	50/61

Boston Kid

REF: WKBOSTONK

- Jersey de niño de cuello pico.
- Corte entallado.
- Canalé en cuello, puños y bajo.
- Tacto suave.
- 300 g/m² aprox.
- 80% viscosa / 20% nylon.



	1/2	3/4	5/6	7/8	9/11	12/14
A/B	30/38	33/43	36/47	38/50	40/55	46/65

NEW





WINTER

Que no solo abrigue, que provoque que te miren, que sientas el abrazo de una prenda que siempre se adapta a ti.

Live it!



Sweatshirt Unisex

REF: **SWRA290**

- Sudadera unisex.
- Doble costura en cuello, puños y bajo.
- 1x1 canalé con lycra en puños y bajo.
- 290 g/m² aprox.
- 65% Poliéster / 35% Algodón.
- AS: 67% Algodón / 31% Poliéster / 2% Viscosa.
- GM: 61% Algodón / 31% Poliéster / 8% Viscosa.



UNISEX



Talla 3XL*



XS	51/63
S	54/66
M	57/69
L	60/72
XL	63/76
XXL	66/78
3XL*	70/81



Kid Sweatshirt

REF: **SWRK290**

- Sudadera niño.
- Doble costura en cuello, puños y bajo.
- 1x1 canalé con lycra en cuello, puños y bajo.
- 290 g/m² aprox.
- 65% Poliéster / 35% Algodón.
- AS: 67% Algodón / 31% Poliéster / 2% Viscosa.
- GM: 61% Algodón / 31% Poliéster / 8% Viscosa.



1/2	3/4	5/6	7/8	9/11	12/14
33/40	36/43	39/46	42/53	46/58	50/61



Kangaroo Sweatshirt

REF: **SWRAKNG**

- Sudadera de hombre.
- Cordón de ajuste a tono.
- 1X1 canalé con lycra en puños y bajo.
- Bolsillo canguro.
- 290 g/m² aprox.
- 65% Poliéster / 35% Algodón.
- AS: 67% Algodón / 31% Poliéster / 2% Viscosa.
- GM: 61% Algodón / 31% Poliéster / 8% Viscosa.

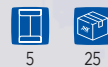

XS	52/68
S	54/69
M	56/70
L	58/71
XL	60/72
XXL	62/74
3XL	64/76

GM

BK

RD

RB

NY

KING SIZE

REF: **SWRAKNGKS**

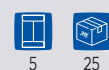

4XL	67/78
5XL	69/80



Kangaroo Sweatshirt Lady

REF: **SWULKNG**

- Sudadera de mujer.
- Cordón de ajuste a tono.
- 1X1 canalé con lycra en puños y bajo.
- Bolsillo canguro.
- 290 g/m² aprox.
- 65% Poliéster / 35% Algodón.
- AS: 67% Algodón / 31% Poliéster / 2% Viscosa.
- GM: 61% Algodón / 31% Poliéster / 8% Viscosa.



S	M	L	XL	XXL
48/65	50/67	52/69	54/71	56/72

Kid Kangaroo Sweatshirt

REF: **SWRKNG**

- Sudadera de niño.
- 1X1 canalé con lycra en puños y bajo.
- Bolsillo canguro.
- 290 g/m² aprox.
- 65% Poliéster / 35% Algodón.
- AS: 67% Algodón / 31% Poliéster / 2% Viscosa.
- GM: 61% Algodón / 31% Poliéster / 8% Viscosa.



1/2	3/4	5/6	7/8	9/11	12/14
33/40	36/43	39/46	42/53	46/58	50/61





Hooded Sweatshirt

REF: SWUAHOOD

- Sudadera de hombre.
- Cordón de ajuste a tono.
- 1X1 canalé con lycra en puños y bajo.
- Cremallera entera cubierta.
- Bolsillo canguro.
- 290 g/m² aprox.
- 65% Poliéster / 35% Algodón.
- GM: 61% Algodón / 31% Poliéster / 8% Viscosa.



WH

GM

DGM

BK

MU

RD

RB

NY

KG

BG

KH

Talla 3XL*

GM

DGM

BK

NY

Half Zip Sweatshirt

REF: SWRAZIP

- Sudadera de hombre.
- 1X1 canalé con lycra en puños y bajo.
- 290 g/m² aprox.
- 65% Poliéster / 35% Algodón.
- AS: 67% Algodón / 31% Poliéster / 2% Viscosa.



WH AS BK OR RD RB NY KH

	S	M	L	XL	XXL
A/B	54/66	57/69	60/72	63/76	66/78

Full Zip Sweatshirt

REF: SWRAFUZIP

- Sudadera de hombre.
- 1X1 canalé con lycra en puños y bajo.
- Cremallera entera cubierta.
- Bolsillos laterales.
- 290 g/m² aprox.
- 65% Poliéster / 35% Algodón.
- GM: 61% Algodón / 31% Poliéster / 8% Viscosa.



PÁG 112
REF: SWRKFUZIP



WH GM CHC BK RD CA RB DN

NY BG KH

	XS	S	M	L	XL	XXL
A/B	52/67	54/69	56/72	58/74	60/76	62/78



PÁG 112
REF: SWRKHOOD



PÁG 121
REF: SWULHOOD



XS	52/67
S	54/69
M	56/70
L	58/71
XL	60/72
XXL	62/74
3XL*	64/76



Kid Hooded Sweatshirt

REF: **SWRKHOOD**

- 1X1 canalé con lycra en puños y bajo.
- Cremallera entera cubierta.
- Bolsillo canguro.
- 290 g/m² aprox.
- 65% Poliéster / 35% Algodón.
- AS: 67% Algodón / 31% Poliéster / 2% Viscosa.

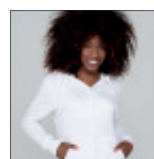

PÁG 121
REF: SWULHOOD

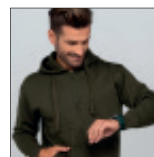

PÁG 111
REF: SWUAHOOD



5

25



	1/2	3/4	5/6	7/8	9/11	12/14
	33/40	36/43	39/46	42/53	46/58	50/61

Kid Full Zip Sweatshirt

REF: **SWRKFUZIP**

- Sudadera de niño.
- 1X1 canalé con lycra en puños y bajo.
- Cremallera entera cubierta.
- Bolsillos laterales.
- 290 g/m² aprox.
- 65% Poliéster / 35% Algodón.
- AS: 67% Algodón / 31% Poliéster / 2% Viscosa.

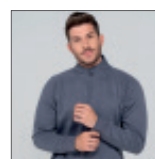

PÁG 110
REF: SWRAFUZIP



5

25



	1/2	3/4	5/6	7/8	9/11	12/14
	33/40	36/43	39/46	42/53	46/58	50/61



Perfecto resultado para transfer e impresión digital.
Evita las marcas de la plancha sobre la prenda.
Alta resistencia al pilling.

80%
ALGODÓN

20%
POLIÉSTER



Sweatshirt CVC

REF: SWCR275

- Sudadera hombre.
- Doble costura en cuello, puños y bajo.
- 1x1 canalé con lycra en puños y bajo.
- 275 g/m² aprox.
- 80% Algodón / 20% Poliéster.
- GM: 73% Algodón / 20% Poliéster / 7% Viscosa.



XS	51/63
S	54/66
M	57/69
L	60/72
XL	63/76
XXL	66/78
3XL*	70/81



Sweatshirt Lady CVC

REF: SWRL275

- Sudadera de mujer.
- Doble costura en cuello, puños y bajo.
- Canalé con lycra en cuello, puños y bajo.
- 275 g/m² aprox.
- 80% Algodón / 20% Poliéster.
- GM: 73% Algodón / 20% Poliéster / 7% Viscosa.



	S	M	L	XL	XXL
	48/65	50/67	52/69	54/71	56/73



Sweatshirt Kid CVC

REF: SWRK275

- Sudadera de niño.
- Doble costura en cuello, puños y bajo.
- 1x1 canalé con lycra en cuello, puños y bajo.
- 275 g/m² aprox.
- 80% Algodón / 20% Poliéster.
- GM: 73% Algodón / 20% Poliéster / 7% Viscosa.



	1/2	3/4	5/6	7/8	9/11	12/14
	33/40	36/43	39/46	42/53	46/58	50/61

Kangaroo CVC Sweatshirt

REF: SWKNG275

- Sudadera de hombre.
- Cordón de ajuste a tono.
- 1x1 canalé con lycra en puños y bajo.
- Bolsillo canguro.
- 275 g/m² aprox.
- 80% Algodón / 20% Poliéster.
- GM: 73% Algodón / 20% Poliéster / 7% Viscosa.



XS	52/68
S	54/69
M	56/70
L	58/71
XL	60/72
XXL	62/74
3XL	64/76



Kangaroo Lady CVC Sweatshirt

REF: SWULKNG275

- Sudadera de mujer.
- 1X1 canalé con lycra en puños y bajo.
- Cordón de ajuste a tono.
- Bolsillo canguro.
- 275 g/m² aprox.
- 80% Algodón / 20% Poliéster.
- GM: 73% Algodón / 20% Poliéster / 7% Viscosa.



	S	M	L	XL	XXL
	48/66	50/68	52/70	54/72	56/74



Kangaroo Kid CVC Sweatshirt

REF: SWRKKNG275

- Sudadera de niño.
- 1X1 canalé con lycra en puños y bajo.
- Bolsillo canguro.
- 275 g/m² aprox.
- 80% Algodón / 20% Poliéster.
- GM: 73% Algodón / 20% Poliéster / 7% Viscosa.



	1/2	3/4	5/6	7/8	9/11	12/14
	33/40	36/43	39/46	42/53	46/58	50/61



Hooded CVC Sweatshirt

REF: **SWHOOD275**

- Sudadera de hombre.
- 1X1 canalé con lycra en puños y bajo.
- Cordón de ajuste a tono.
- Cremallera entera cubierta.
- Bolsillo canguro.
- 275 g/m² aprox.
- 80% Algodón / 20% Poliéster.
- GM: 73% Algodón / 20% Poliéster / 7% Viscosa.

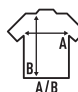

	XS	S	M	L	XL	XXL
	52/67	54/69	56/70	58/71	60/72	62/74

Full Zip CVC Sweatshirt

REF: **SWFUZIP275**

- Sudadera de hombre.
- 1X1 canalé con lycra en puños y bajo.
- Cremallera entera cubierta.
- Bolsillos laterales.
- 275 g/m² aprox.
- 80% Algodón / 20% Poliéster.
- GM: 73% Algodón / 20% Poliéster / 7% Viscosa.

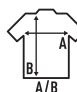

	XS	S	M	L	XL	XXL
	52/67	54/69	56/72	58/74	60/76	62/78



**FRENCH
TERRY**

Lady Crew Neck Sweatshirt

REF: **SWULCR**

- Sudadera de mujer.
- Doble costura en cuello, puños y bajo.
- 2X1 canalé en cuello, puños y bajo.
- Tejido sin perchar (French Terry).
- 260 g/m² aprox.
- 65% Poliéster / 35% Algodón.
- GM: 61% Algodón / 31% Poliéster / 8% Viscosa.



WH

GM

BK

PK

NY



S	47/68
M	49/70
L	51/72
XL	53/74
XXL	55/76

**FRENCH
TERRY**



**FRENCH
TERRY**

Lady Full Zip Hooded Sweatshirt

REF: **SWULHOOD**

- Sudadera de mujer.
- Cordón de ajuste a tono.
- 2X1 canalé en puños y bajo.
- Cremallera entera cubierta.
- Bolsillo canguro.
- Tejido sin perchar (French Terry).
- 260 g/m² aprox.
- 65% Poliéster / 35% Algodón.
- GM: 61% Algodón / 31% Poliéster / 8% Viscosa.



WH GM BK PK NY

S	M	L	XL	XXL
48/68	50/70	52/72	54/74	56/76

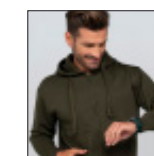

PÁG 111
REF: SWUAHOOD

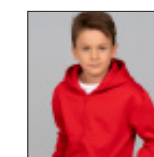

PÁG 112
REF: SWRKHOD

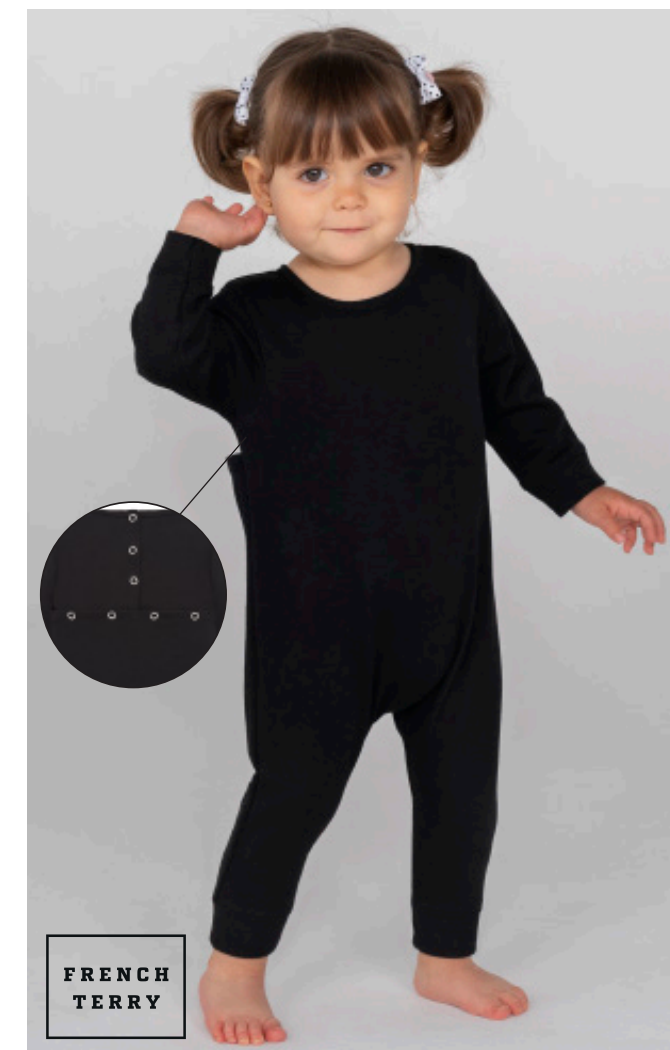

**FRENCH
TERRY**

Baby Playsuit LS

REF: **SWRBSUIT**

- Pelele de bebé.
- 2X1 canalé con lycra en puños.
- Corchetes en la parte trasera.
- Tejido sin perchar (French Terry).
- 260 g/m².
- 65% Poliéster / 35% Algodón.
- GM: 61% Algodón / 31% Poliéster / 8% Viscosa.



WH GM BK PK SK

3M	6M	9M	12M	18M
22/46	24/50	26/54	28/58	30/62



PEACH
TOUCH

Peach Crew Neck

REF: SWCRPEACH

- Sudadera de hombre.
- Doble costura en cuello, puños y bajo.
- 2X1 canalé con lycra en cuello, puños y bajo.
- Tejido sin perchar (French Terry).
- 260 g/m² aprox.
- 60% Algodón / 40% Poliéster.



FRENCH
TERRY



S	M	L	XL	XXL
54/66	57/69	60/72	63/76	66/78

Peach Kangaroo

REF: SWKNGPEACH

- Sudadera de hombre.
- 2X1 canalé con lycra en puños y bajo.
- Cordón de ajuste a tono.
- Bolsillo kangaroo.
- Tejido sin perchar (French Terry).
- 260 g/m² aprox.
- 60% Algodón / 40% Poliéster.



FRENCH
TERRY



S	M	L	XL	XXL
54/69	56/70	58/71	60/72	62/74



Polar Fleece Lady

REF: FLRL300

- Forro polar de mujer ligeramente entallado.
- Cordón de ajuste con topes.
- Acabado micropolar antipiling.
- Cremallera entera.
- Bolsillos laterales con cremallera.
- Puños elásticos.
- 300 g/m² aprox.
- 100% Poliéster.



1

15

WH

DFWH

GM

BK

OR

RD

RP

BU

PU

SK

AQ

RB

NY

KG

LM

BG

FG

SA



XS	45/59
S	47/61
M	50/63
L	52/65
XL	55/67
XXL	57/69



Polar Fleece Man

REF: FLRA300

- Forro polar de hombre.
- Cordón de ajuste con topes.
- Acabado micropolar antipiling.
- Cremallera entera.
- Bolsillos laterales.
- Puños elásticos.
- 300 g/m² aprox.
- 100% Poliéster.



1

15

WH

DFWH

GM

GF

BK

OR

RD

BU

PU

SK

AQ

RB

NY

KG

LM

BG

FG

SA



XS	S	M	L	XL	XXL	3XL
56/64	58/66	60/68	62/70	64/73	66/75	68/80

Polar Fleece Kid

REF: FLRK300

- Forro polar de niño.
- Cordón de ajuste con topes.
- Acabado micropolar antipiling.
- Cremallera entera.
- Bolsillos laterales con cremallera.
- 300 g/m² aprox.
- 100% Poliéster.



1

15

WH

RD

RP

PU

SK

RB

NY

KG

LM



1/2	3/4	5/6	7/8	9/11	12/14
37/43	40/47	43/51	46/55	49/59	52/63





Softshell Jacket

REF: **SOFTJACK**

- Chaqueta de hombre.
- Tres capas con membranas transpirables.
- Interior a tono con tejido de forro polar con tancas.
- Cremallera entera.
- Bolsillos laterales con cremallera.
- 300 g/m² aprox.
- Exterior: 95% Poliéster / 5% Elastano.
- Interior: 100% Poliéster.

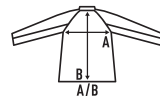

S	53/70
M	55/72
L	57/74
XL	59/76
XXL	61/78
3XL	63/80
4XL	65/82



1 25



Softshell Vest

REF: **SOFVEST**

- Chaleco de hombre.
- Tres capas con membranas transpirables.
- Interior a tono con tejido de forro polar con tancas.
- Cremallera entera.
- Bolsillos laterales con cremallera.
- 300 g/m² aprox.
- Exterior: 95% Poliéster / 5% Elastano.
- Interior: 100% Poliéster.

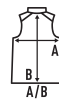

S	53/70
M	55/72
L	57/74
XL	59/76
XXL	61/78



1 25



Softshell Jacket Lady

REF: **SOFTJACKL**

- Chaqueta de mujer ligeramente entallada.
- Tres capas con membranas transpirables.
- Interior a tono con tejido de forro polar con tancas.
- Cremallera entera.
- Bolsillos laterales con cremallera.
- 300 g/m² aprox.
- Exterior: 95% Poliéster / 5% Elastano.
- Interior: 100% Poliéster.

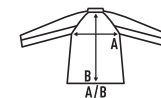

S	47/61
M	50/63
L	52/65
XL	55/67



1 25



Softshell Jacket Kid

REF: **SOFTJACKID**

- Chaqueta de niño.
- Tres capas con membranas transpirables.
- Interior a tono con tejido de forro polar con tancas.
- Cremallera entera.
- Bolsillos laterales con cremallera.
- 300 g/m² aprox.
- Exterior: 95% Poliéster / 5% Elastano.
- Interior: 100% Poliéster.

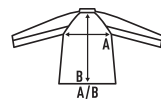

3/4	36/47
5/6	40/50
7/8	42/52
9/11	46/59
12/14	48/61



1 25





Micro Fleece Lady

REF: MICFLELADY

- Micropolar de mujer ligeramente entallado.
- Acabado micropolar antipiling.
- Media cremallera.
- Puños elásticos.
- 140 g/m² aprox.
- 100% Poliéster.

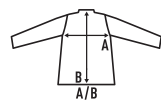

XS	46/61
S	48/63
M	51/65
L	53/67
XL	55/69
XXL	58/70

Micro Fleece Man

REF: MICFLEMAN

- Micropolar de hombre.
- Acabado micropolar antipiling.
- Media cremallera.
- Puños elásticos.
- 140 g/m² aprox.
- 100% Poliéster.

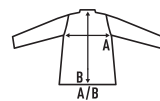

XS	49/66
S	51/68
M	53/70
L	55/73
XL	57/76
XXL	59/78

Sweat Pants Cuff

Unisex

REF: SWPANTSCFF

- Pantalón unisex con puños.
- Cintura elástica con cordón ajustable a tono.
- Bolsillos laterales. Puños en bajo.
- 290 g/m² aprox.
- 65% Poliéster / 35% Algodón.
- GM: 61% Algodón / 31% Poliéster / 8% Viscosa.

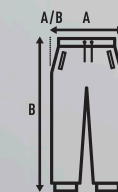

S	50/104
M	52/106
L	54/108
XL	55/110
XXL	57/112



Sweat Pants Man

REF: SWPANTSM

- Pantalón de hombre.
- Cintura elástica con cordón ajustable a tono.
- Bolsillos laterales.
- Corte recto.
- 290 g/m² aprox.
- 65% Poliéster / 35% Algodón.
- GM: 61% Algodón / 31% Poliéster / 8% Viscosa.



S	52/106	
M	54/108	
L	55/110	
XL	57/112	
XXL	58/114	



Sweat Pants Kid

REF: SWPANTSK

- Pantalón de niño.
- Cintura elástica con cordón ajustable a tono.
- Bolsillos laterales.
- Puños en bajo.
- 290 g/m² aprox.
- 65% Poliéster / 35% Algodón.
- GM: 61% Algodón / 31% Poliéster / 8% Viscosa.



1/2	28/40	
3/4	30/52	
5/6	33/60	
7/8	35/68	
9/11	37/75	
12/14	39/85	



Sweat Pants Lady

REF: SWPANTSL

- Pantalón de mujer.
- Cintura elástica con cordón ajustable a tono.
- Corte recto.
- 290 g/m² aprox.
- 65% Poliéster / 35% Algodón.
- GM: 61% Algodón / 31% Poliéster / 8% Viscosa.



S	40/99	
M	42/101	
L	44/103	
XL	46/105	
XXL	48/107	



Sweat Shorts Man

REF: SWSHORTSM

- Pantalón de hombre corto.
- Cintura elástica con cordón ajustable a tono.
- Bolsillos delanteros con costura marcada.
- Bolsillo trasero.
- 290 g/m² aprox.
- 65% Poliéster / 35% Algodón.
- GM: 61% Algodón / 31% Poliéster / 8% Viscosa.



S	49/45	
M	51/49	
L	52/54	
XL	54/58	



URBAN

Queremos salir, volver a quedar con familia y amigos, compartir un café, que nos vean más que nunca.

Live it!



Urban Sea Man

REF: TSSEA

- Camiseta de hombre de manga corta.
- Cuello y mangas sin rematar.
- Calidad suprema.
- Punto liso (34'S).
- Lavado enzimático.
- 120 g/m².
- 100% Algodón.



S	52/70
M	54/72
L	56/74
XL	58/76

Urban Sea Lady

REF: TSLSEA

- Camiseta de mujer de manga corta.
- Doblado en manga.
- Cuello de pico en canalé 1X1.
- Punto liso (34'S).
- Calidad suprema.
- Lavado enzimático.
- 120 g/m².
- 100% Algodón.



S/M	48/68
L/XL	50/70



Urban Slub Man

REF: TSUASLB

- Camiseta de hombre de manga corta.
- Tejido slub.
- Cuello y mangas sin rematar.
- 120 g/m².
- 100% Algodón.



XS	52/70
S/M	54/72
L	58/76



Urban Slub Lady

REF: TSULSLB

- Camiseta de mujer de manga corta.
- Tejido slub.
- Cuello de pico en canalé 1X1.
- Bajo de la espalda redondeado.
- Doblado en manga.
- 120 g/m².
- 100% Algodón.



NEÓN



S/M	48/68
L/XL	50/70

Curves Slub

REF: CURVSSLB



- Camiseta de mujer de manga corta.
- Tejido slub.
- Cuello de pico en canalé.
- Forma acampanada.
- Mangas y bajo sin rematar.
- 120 g/m².
- 100% Algodón.



S	47/68
M	52/69
L	56/72
XL	60/74





Urban Back Tail

REF: TSUABACK

- Camiseta de hombre de manga corta.
- Costuras laterales.
- Ligeramente entallada.
- Bajo redondeado.
- Parte trasera más larga.
- 150 g/m² aprox.
- 100% Algodón.



S	48/76
M	52/79
L	56/81
XL	60/84
XXL	63/86



Urban Beware

REF: TSUABEWARE

- Camiseta de hombre de manga corta.
- Camiseta con diferente vestibilidad con tacto agradable por ser mezcla de algodón y poliéster.
- 145 g/m² aprox.
- 60% Algodón / 40% Poliéster.



S	49/72
M	51/74
L	54/76
XL	56/77



Urban Break

REF: TSUABREAK

- Camiseta de hombre de manga corta.
- Tejido Slub.
- Costura lateral adelantada.
- Cuello canalé 1X1.
- Doble puño en manga.
- Espalda más larga.
- 120 g/m².
- 100% Algodón.



S	53/72
M	55/74
L	57/76
XL	59/78



Urban T-Shirt

REF: TSUA150

- Camiseta de hombre de manga corta.
- Costuras laterales.
- Cuello con canalé 1X1.
- Refuerzo de hombro a hombro.
- Lavado enzimático.
- 160 g/m² aprox.
- 100% Algodón preencogido.
- GM: 85% Algodón / 15% Viscosa.



S	48/71
M	51/74
L	55/76
XL	58/79
XXL	61/81



Urban V-Neck

REF: TSUAPICO

- Camiseta de hombre de manga corta.
- Costuras laterales.
- Cuello con canalé 1X1.
- Refuerzo de hombro a hombro.
- Lavado enzimático.
- 160 g/m² aprox.
- 100% Algodón preencogido.
- GM: 85% Algodón / 15% Viscosa.
- Heather: 65% Poliéster / 35% Algodón.
- DNH: 60% Algodón / 40% Poliéster.



WH

GM

BK

RD

FU

RB

NY

HEATHER

CHCH

MUH

BUH

LVH

TUH

DNH

BGH



S	48/70
M	51/72
L	53/74
XL	56/76
XXL	58/80

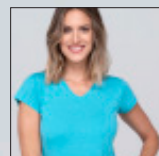

PÁG 31
REF: TSRLCMFP



Urban Tank Top Man

REF: TSUATNK

- Camiseta de hombre sin mangas.
- Cuello con canalé 1X1.
- Doble costura en cuello, mangas y bajo.
- Punto liso.
- 150 - 155 g/m² aprox.
- 100% Algodón preencogido.
- AS: 98% Algodón / 2% Viscosa.



WH

AS

BK

RD

NY



S	48/70
M	51/72
L	53/74
XL	56/76
XXL	58/80

Urban Strap

REF: TSUASTRPM

- Camiseta de hombre de tirantes.
- Cuello y sisa en el mismo tejido que la prenda.
- Doble costura en cuello, mangas y bajo.
- Punto liso.
- 150 - 155 g/m² aprox.
- 100% Algodón.
- AS: 98% Algodón / 2% Viscosa.
- GM: 85% Algodón / 15% Viscosa.



WH

AS

GM

BK

SY

CR

RB

NY



S	52/66
M	54/68
L	56/70
XL	58/72
XXL	60/74

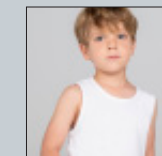

PÁG 58
REF: TSRKSTRAP

Urban Beach

Unisex

REF: TSUALBCH

- Camiseta unisex de tirantes.
- Cuello y sisa en el mismo tejido que la prenda.
- Espalda de nadador.
- Sisas de corte bajo.
- 150 - 155 g/m² aprox.
- 100% Algodón.
- Flúor: 100% Poliéster.



WH

BK

RD

RB

FLÚOR



SYF

FUF

LMF



XS	48/70
S	50/72
M	52/74
L	54/76
XL	56/78



Aruba

REF: TSULARB

- Camiseta de mujer de tirantes.
- Tejido en canalé 1X1.
- Espalda de nadador.
- 200 g/m².
- 100% Algodón cardado.



WH BK SY OR RD FU PU

SK TU RB LM SA CH

	XS	S	M	L	XL
	36/59	38/61	40/63	42/65	44/67

Mikonos

REF: TSULMKN

- Camiseta de mujer de tirantes.
- Cuello de pico.
- Espalda más larga.
- Punto liso.
- 140 - 145 g/m² aprox.
- 100% Algodón.



WH BK CO RD AL RB NY AP

	S	M	L	XL
	40/63	42/65	44/67	46/69





Victoria

REF: TSULVCTR

- Camiseta de mujer de tirantes.
- Tejido en canalé 1X1.
- Entallada.
- 160 g/m² aprox.
- 100% Algodón cardado.
- GM: 85% Algodón / 15% Viscosa.



S	30/65
M	34/67
L	38/69
XL	42/71



Saona

REF: TSULSAONA

- Camiseta de mujer de tirantes.
- Entallada.
- 145 g/m².
- 92% Poliéster / 8% Elastano.



S	34/55
M	39/57
L	44/57
XL	46/59



Martinica

REF: TSULMRTNC

- Camiseta de mujer de tirantes.
- Remallado en cuello, mangas y bajo.
- Punto liso.
- 120 g/m².
- 100% Algodón.



S/M	38/69
L/XL	41/71



Ibiza

REF: TSULIBIZA

- Camiseta de mujer de tirantes.
- Punto liso.
- 120 g/m².
- 100% Algodón.
- Flúor: 100% Poliéster.



FLÚOR



S/M	54/46
L/XL	56/48





Palma

REF: TSULPLM

- Camiseta de mujer de manga corta.
- Cuello redondo sin rematar.
- Punto liso.
- 150 g/m².
- 100% Algodón.
- AY: 95% Algodón / 5% Viscosa.

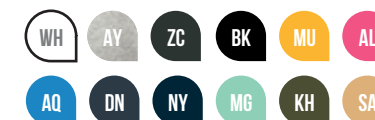

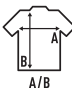
	S	M	L	XL
	48/66	50/68	52/70	54/72

Sicilia

REF: TSULSCL

- Camiseta de mujer de manga corta.
- Cuello de pico.
- Cuello, mangas y bajo sin rematar.
- Punto liso.
- 140 g/m² aprox.
- 100% Algodón.
- AY: 95% Algodón / 5% Viscosa.

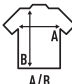

	S	M	L	XL
	40/64	42/66	45/68	48/70



Trinidad

REF: TSULTRND

- Camiseta de mujer de manga corta.
- Cuello redondo y mangas amplias.
- Ligeramente entallada.
- Punto liso.
- 140 g/m².
- 100% Algodón.



S	43/65
M	45/67
L	47/69



Creta

REF: TSULCRT

- Camiseta de mujer de manga corta.
- Cuello redondo amplio.
- Tejido en canalé 1X1.
- 190 - 200 g/m².
- 100% Algodón cardado.



WH

BK

PH

RD

RP

DN

NY

LM

CH



S	34/63
M	36/64
L	39/65
XL	42/66



Tobago

REF: TSULTBG

- Camiseta de mujer de manga corta.
- Doblados en mangas.
- Cuello redondo amplio.
- Punto liso.
- 140 g/m².
- 100% Algodón.



S	49/66
M	51/68
L	53/72





Paradise

REF: TSULPRDS

- Camiseta de mujer de tirantes.
- Cuello y sisa en el mismo tejido que la prenda.
- Espalda de nadador.
- Punto liso.
- 120 g/m² aprox.
- 100% Algodón.
- GM: 85% Algodón / 15% Viscosa.

S	44/62
M	46/64
L	48/66
XL	50/68



Maldivas

REF: TSULMLDV

- Camiseta de mujer de manga 3/4.
- Cuello redondo amplio.
- Manga raglan 3/4.
- Punto liso.
- 120 g/m².
- 50% Algodón / 50% Viscosa.

S/M	64/63
L/XL	66/65



NEÓN



Corcega

REF: TSULCRCG

- Camiseta de mujer sin mangas.
- Cuello redondo.
- Punto liso.
- 120 - 125 g/m² aprox.
- 100% Algodón.

S/M	46/66
L/XL	49/68



PASTEL



Papua

REF: TSULPAPLS

- Camiseta de mujer de manga larga.
- Cuello de pico.
- Mangas y bajo sin rematar.
- Punto liso.
- 120 g/m².
- 50% Algodón / 50% Viscosa.

S/M	43/65
L/XL	46/67



PASTEL



Tenerife

REF: TSULTNRF

- Camiseta de mujer overiseze de manga corta.
- Tejido slub.
- Cuello de pico.
- 120 g/m² aprox.
- 100% Algodón slub.

S/M	64/66
L/XL	67/68



PASTEL



Capri

REF: TSULCPR

- Camiseta de mujer de manga corta.
- Cuello abierto.
- Cuello en el mismo tejido que la prenda.
- Bolsillo en el lado izquierdo.
- 120 g/m².
- 100% Algodón.

S/M	44/70
L/XL	47/72



PASTEL



Urban Sea Kid

REF: TSUKSEA

- Camiseta de niños de manga corta.
- Cinta decorativa en cuello, mangas y bajo.
- Mangas y bajo sin rematar.
- Aberturas laterales.
- 155 g/m².
- 100% Algodón.



1/2	29/40
3/4	32/44
5/6	35/49
7/8	38/52
9/11	41/58
12/14	43/61



Urban Baseball Kid

REF: TSUKBSB

- Camiseta de niños de manga corta.
- Costuras laterales.
- Manga raglan y cuello en contraste.
- 155 g/m².
- 100% Algodón preencogido.
- GM: 85% Algodón / 15% Viscosa.



1/2	28/40
3/4	32/44
5/6	36/47
7/8	39/50
9/11	43/54
12/14	44/63



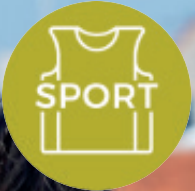

SPORT

Porque queremos vivir más
y estar en mejor forma
cada día.

Live it!



CON POSIBILIDAD DE SECADO | 180°

Sport Man T-Shirt

REF: SPORTMAN

- Camiseta de hombre.
- Manga raglan.
- Costuras decorativas en media manga.
- 130 g/m² aprox.
- 100% Poliéster.



S	50/68
M	52/70
L	54/72
XL	56/74
XXL	58/79
3XL	60/81

WH

GF

BK

SY

OR

RD

TU

RB

NY

LM

KH

FLÚOR

SYF

ORF

FUF

LMF

CON POSIBILIDAD DE SECADO | 180°



Sport Lady T-Shirt

REF: SPORTLADY

- Camiseta de mujer ligeramente entallada.
- Costuras decorativas en frente, espalda y mangas.
- 130 g/m² aprox.
- 100% Poliéster.



WH BK OR RD TU RB NY KH

FLUOR

SYF ORF FUF LMF



S	M	L	XL	XXL
41/60	43/62	45/64	47/66	49/68

Sport Kid T-Shirt

REF: SPORTKID

- Camiseta de niño.
- Manga raglan.
- Costuras decorativas en media manga.
- 130 g/m² aprox.
- 100% Poliéster.



WH BK RD RB NY

FLÚOR

SYF ORF FUF LMF



3/4	5/6	7/8	9/11	12/14
32/45	36/47	39/50	43/54	44/63



CON POSIBILIDAD DE SECADO | 180°



CON POSIBILIDAD DE SECADO | 180°

Sport Man Aruba T-Shirt

REF: SPORTARBM

- Camiseta de hombre de tirantes.
- Espalda de nadador.
- 130 g/m² aprox.
- 100% Poliéster.



FLÚOR

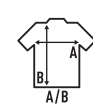

S	M	L	XL	XXL
49/66	51/68	53/70	55/72	57/74

Sport Lady Aruba T-Shirt

REF: SPORTARBL

- Camiseta de mujer de tirantes ligeramente entallada.
- Espalda de nadador.
- 130 g/m² aprox.
- 100% Poliéster.



FLÚOR

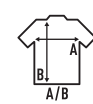

S	M	L	XL	XXL
38/61	40/63	42/65	44/67	46/69

CON POSIBILIDAD DE SECADO | 180°

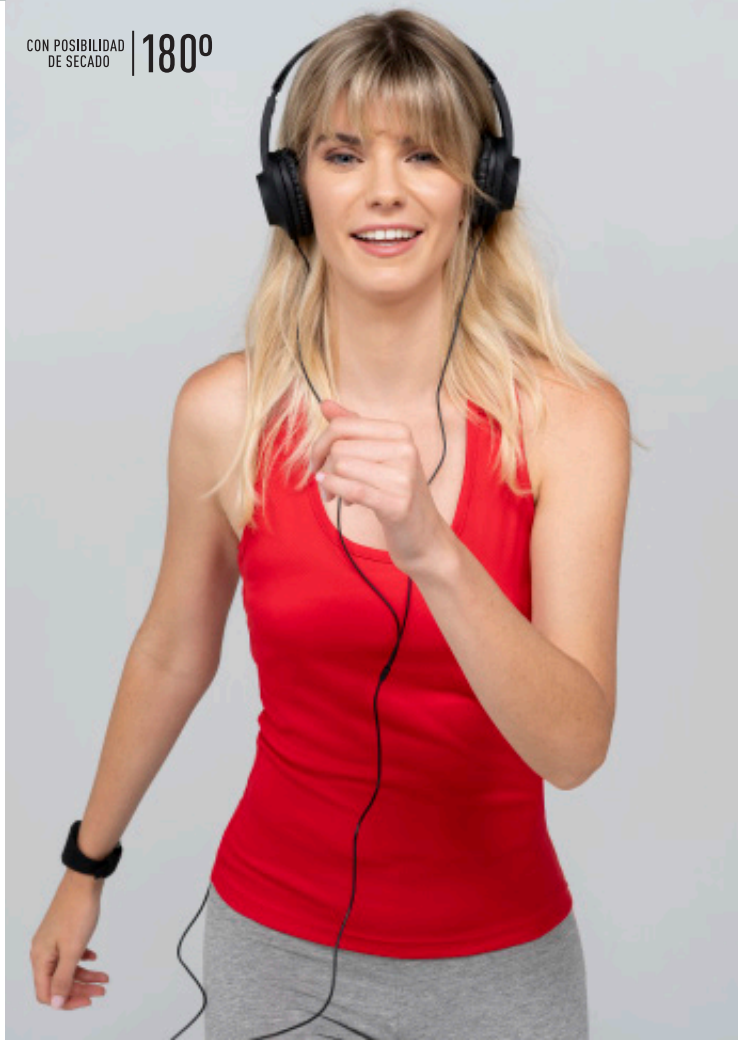



Sport Man Pique Polo

REF: SPORTPIQUE



- Polo de hombre de manga corta.
- Tejido piqué.
- Tapeta con tres botones.
- Tapacosturas en contraste.
- Aberturas laterales en contraste.
- 150 - 160 g/m² aprox.
- 100% Poliéster.

S	52/70
M	54/72
L	56/74
XL	58/76
XXL	60/78



FLÚOR



Sport Lady Pique Polo

REF: SPORTPLADY



- Polo de mujer de manga corta ligeramente entallado.
- Tejido piqué.
- Tapeta con tres botones.
- Tapacosturas en contraste.
- Aberturas laterales en contraste.
- 150 - 160 g/m² aprox.
- 100% Poliéster.

S	42/61
M	44/63
L	46/65
XL	48/67
XXL	50/69
3XL	54/73



FLÚOR



Sport Kid Pique Polo

REF: SPORTPKID



- Polo de niño de manga corta.
- Tejido piqué.
- Tapeta con dos botones.
- Tapacosturas en contraste.
- Aberturas laterales en contraste.
- 150 - 160 g/m² aprox.
- 100% Poliéster.

3/4	33/42
5/6	37/46
7/8	39/51
9/11	42/57
12/14	44/64



Sport Man Heavy Pique Polo

REF: SPHEAVYMEN

- Polo de hombre de manga corta.
- Tejido piqué.
- Tapeta con tres botones.
- Tapacosturas en contraste.
- Aberturas laterales en contraste.
- 200 - 210 g/m² aprox.
- 100% Poliéster.



S	M	L	XL	XXL
52/70	54/72	56/74	58/76	60/78



CON POSIBILIDAD
DE SECADO | 180°

CON POSIBILIDAD
DE SECADO | 180°

Sport Lady Heavy Pique Polo

REF: SPHEAVLDY

- Polo de mujer de manga corta ligeramente entallado.
- Tejido piqué.
- Tapeta con tres botones.
- Tapacosturas en contraste.
- Aberturas laterales en contraste.
- 200 - 210 g/m² aprox.
- 100% Poliéster.



S	M	L	XL	XXL	3XL
42/61	44/63	46/65	48/67	50/69	54/73



Leggings Lady

REF: SPLEGGINS

- Malla de mujer.
- Cintura elástica.
- 180 g/m².
- 65% Poliéster / 30% Algodón / 5% Spandex.
- GM: 82% Algodón / 13% Viscosa / 5% Spandex.



WH

BK

GM

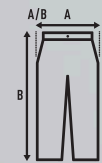

XS	30/90
S	32/92
M	34/94
L	36/96
XL	38/98



Sport Regular Man T-Shirt

REF: SPORTRGLM

- Camiseta de hombre de alto rendimiento.
- Tejido interlock.
- Tacto seda.
- 140 g/m² aprox.
- 100% Poliéster.



WH BK RD TU RB

FLÚOR

SYF ORF FUF

S	44/70
M	48/72
L	52/73
XL	56/76
XXL	59/79

Sport Man Contrast

REF: SPORTCTRM

- Camiseta de hombre.
- Manga raglan en contraste.
- Costuras decorativas en media manga.
- 130 g/m².
- 100% Poliéster.



WH RD WH RD WH RB WH NY

S	50/68
M	52/70
L	54/72
XL	56/74
XXL	58/79
3XL	60/81



CON POSIBILIDAD DE SECADO 180°

Sport Man LS T-Shirt

REF: SPORTMANLS

- Camiseta de hombre de manga larga.
- Manga raglan.
- Puntada decorativa en el cuello, hombros y mangas.
- 130 g/m² aprox.
- 100% Poliéster.



WH BK RB RD

FLÚOR

SYF ORF FUF

S	50/68
M	52/70
L	54/72
XL	56/74
XXL	58/79



UNDER WEAR

De dentro hacia afuera es como
proyectamos nuestro bienestar
y nuestra comodidad.

Live it!

Boxer Briefs

REF: UNBOXER

- Boxer corto.
- Costura lateral.
- Elástico en contraste con logo JHK.
- 160 g/m².
- WH-BK: 95% Algodón / 5% Elastano.
- GM: 85% Algodón / 10% Viscosa / 5% Elastano.
- Elástico: 53% Nylon / 20% Poliéster / 27% Spandex.

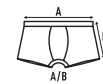

XS	S	M	L	XL	XXL
30/24,5	33/26	36/27,5	39/29	42/30,5	45/32

Briefs

REF: UNBRIEFS

- Braga de mujer.
- Costura lateral.
- Elástico en contraste con logo JHK.
- 160 g/m².
- WH-BK: 95% Algodón / 5% Elastano.
- GM: 85% Algodón / 10% Viscosa / 5% Elastano.
- Elástico: 53% Nylon / 20% Poliéster / 27% Spandex.



XS	S	M	L	XL	XXL
32/22	34/23	36/24	38/25	40/26	42/27

Midway Briefs

REF: UNMIDWAY

- Boxer medio.
- Costura lateral.
- Elástico en contraste con logo JHK.
- 160 g/m².
- WH-BK: 95% Algodón / 5% Elastano.
- GM: 85% Algodón / 10% Viscosa / 5% Elastano.
- Elástico: 53% Nylon / 20% Poliéster / 27% Spandex.

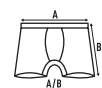

XS	S	M	L	XL	XXL
28/29	32/30	36/31	40/32	44/33	48/34

Thong

REF: UNTHONG

- Tanga de mujer.
- Costura lateral.
- Elástico en contraste con logo JHK.
- 160 g/m².
- WH-BK: 95% Algodón / 5% Elastano.
- GM: 85% Algodón / 10% Viscosa / 5% Elastano.
- Elástico: 53% Nylon / 20% Poliéster / 27% Spandex.



XS	S	M	L	XL	XXL
34/27	36/28	38/29	40/30	42/31	44/32

Edición Especial



- Diseñamos
- Personalizamos
- Producimos



Laboral

UNIFORMAMOS A TU EMPRESA.

En **JHK** ponemos a disposición de tu empresa una gran variedad de prendas para uniformar tu negocio.

Ponte en contacto con nosotros y empieza a diferenciarte de tu competencia.

Souvenir

CREAMOS PRENDAS PERSONALIZADAS.

Personalizar tu camiseta, tu sudadera, un polo, una camisa o también el pantalón, en **JHK** te lo ponemos fácil para que tu diseño o marca tengan una gran visualización y una mejor calidad.

Envíanos tu diseño y nos ponemos manos a la obra.



Moda

FABRICAMOS TU MARCA DE ROPA.

Dentro de nuestro departamento de **Patronaje** también podemos crear tu ropa de forma profesional, porque en **JHK** trabajamos todos los procesos de principio a fin, desde el diseño de colecciones personalizadas hasta la fabricación de cada prenda.

¿Cuándo empezamos?...

COLORES / COLOURS

WASHED COLOURS



AG AMAZONIA GREEN



CR CANARY RED



LS LIME STONE

PASTEL



ORP ORANGE PASTEL



PKP PINK PASTEL



SKP SKY BLUE PASTEL



VAP VANILLA PASTEL



GRP GREEN PASTEL

NEON COLOURS



SKN SKY NEON



ORN ORANGE NEON



PKN PINK NEON



LYN LIGHT YELLOW NEON

SLUB



SKN SKY NEON



ORN ORANGE NEON



PKN PINK NEON



LYN LIGHT YELLOW NEON



WH WHITE



BK BLACK



MG MINT GREEN

FLUOR



LMF LIME FLUOR



FUF FUCSIA FLUOR



ORF ORANGE FLUOR



SYF GOLD FLUOR



WH WHITE

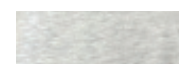

AS ASH MELANGE



AY ASH GREY



GM GREY MELANGE



ZC ZINC



GF GRAPHITE



BK BLACK



OR ORANGE



CO CORAL



TG TANGERINE



PH PEACH



MU MUSTARD



SY GOLD



LY LIGHT YELLOW



BC BRICK



WR WARM RED



RD RED



BU BURGUNDY



CA CARDINAL



RP RASPBERRY



FU FUCSIA



AZ AZZURE



TU TURQUOISE



SK SKY BLUE



PU PURPLE



LV LAVENDER



PK PINK



AL AZALEA



AQ AQUA



RB ROYAL BLUE



SB STEEL BLUE



DN DENIM



NY NAVY



IB ICE BLUE



PG PALE GREEN

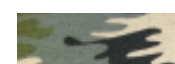

CM CAMOUFLAGE



FG FOREST GREEN



BG BOTTLE GREEN



PT PISTACHIO



LM LIME



KG KELLY GREEN



MG MINT GREEN



KH KHAKI



AR ARMY



SA SAND



WA WALNUT



BR BROWN



CH CHOCOLATE

HEATHER COLOURS



CHCH CHARCOAL HEATHER



MUH MUSTARD HEATHER



BUH BURGUNDY HEATHER



LVH LAVENDER HEATHER



TUH TURQUOISE HEATHER



DNH DENIM HEATHER



BGH BOTTLE GREEN HEATHER



OLH OLIVE HEATHER



DGH DARK GREY HEATHER



PUH PURPLE HEATHER



BRH BRICK RED HEATHER



DBH DARK BLUE HEATHER

POLYESTER



WH WHITE



GF GRAPHITE



BK BLACK



OR ORANGE



RD RED



TU TURQUOISE



AQ AQUA



RB ROYAL BLUE



NY NAVY



SY GOLD



LM LIME



KH KHAKI

FLUOR



SYF GOLD FLUOR



ORF ORANGE FLUOR



FUF FUCSIA FLUOR



LMF LIME FLUOR

JHK
T-SHIRT

